



PROFIL PENDIDIKAN

20 24



KATA PENGANTAR

Puji dan Syukur kami panjatkan ke Hadirat Tuhan Yang Maha Kuasa karena atas kehendak-Nya sehingga kami dapat menuntaskan penyusunan Profil Pendidikan Dinas Pendidikan Kota Salatiga Tahun 2024 dengan baik.

Profil Pendidikan Dinas Pendidikan Tahun 2024 ini berisi tentang data serta informasi pendidikan di Kota Salatiga. Penyusunan Profil Data Pendidikan ini merupakan salah satu sarana yang dapat digunakan untuk membantu mengetahui hasil pencapaian pembangunan di bidang pendidikan Kota Salatiga.

Data Pendidikan disusun berdasarkan hasil pendataan Dinas Pendidikan Kota Salatiga yang berasal dari sekolah/ satuan pendidikan yang kemudian diolah oleh Tim Pendataan pada Dinas Pendidikan Kota Salatiga. Kami berharap semoga Profil Pendidikan Kota Salatiga ini dapat memberikan manfaat yang seluas - luasnya bagi pembangunan pendidikan di Kota Salatiga.

Salatiga, 2025

Kepala Dinas Pendidikan
Kota Salatiga,



NUNUK DARTINI, S.Pd, M.Si

Pembina Utama Muda

NIP. 19650710 198610 2 006

DAFTAR ISI

KATA PENGANTAR	ii
DAFTAR ISI	iii
DAFTAR GAMBAR.....	iv
DAFTAR TABEL	v
DAFTAR LAMPIRAN	vi
BAB I PENDAHULUAN	1
A. LATAR BELAKANG.....	1
B. GEOGRAFI DAN PENDUDUK KOTA SALATIGA	1
C. EKONOMI	4
BAB II DATA PENDIDIKAN	7
A. JUMLAH SEKOLAH DAN PESERTA DIDIK.....	7
B. JUMLAH SEKOLAH DAN PESERTA DIDIK.....	10
C. KUALIFIKASI PENDIDIK/ GURU	10
BAB III PENCAPAIAN KINERJA PENDIDIKAN	12
A. CAPAIAN INDIKATOR KINERJA KUNCI.....	13
B. CAPAIAN INDIKATOR PROGRAM.....	14
BAB IV PENDIDIKAN INKLUSIF	16
A. JUMLAH ANAK INKLUSIF.....	16
B. KEGIATAN PENDIDIKAN INKLUSIF.....	18
C. GURU PEMBIMBING KHUSUS (GPK)	20
BAB V RAPOR PENDIDIKAN.....	22
BAB VI PENUTUP.....	27

DAFTAR GAMBAR

Gambar 1. 1 Peta Kota Salatiga	2
Gambar 1. 2 Proporsi Penduduk Usia Sekolah Kota Salatiga Tahun 2024	4
Gambar 1. 3 Keadaan Ekonomi Kota Salatiga Tahun 2024	4
Gambar 1. 4 Anggaran Belanja per Program	6
Gambar 2. 1 Jumlah Peserta Didik.....	9
Gambar 3. 1 Rata – rata dan Harapan Lama Sekolah.....	12
Gambar 4. 1 Grafik Jumlah Anak Berkebutuhan Khusus Jenjang TK/RA Tahun 2024.....	16
Gambar 4. 2 Grafik Jumlah Anak Berkebutuhan Khusus Jejang SD/MI Tahun 2024.....	17
Gambar 4. 3 Grafik Jumlah Anak Berkebutuhan Khusus Jenjang SMP/MTs Tahun 2024.....	17
Gambar 4. 4 Foto Gedung ULD Bidang Penddikan Inklusif SRC.....	18
Gambar 4. 5 Foto Dokumentasi Pelayanan ULD Bidang Penddikan Inklusif SRC.....	19
Gambar 4. 6 Foto Dokumentasi Kegiatan Skrining dan Psikotes ABK Tahun 2024 ...	20
Gambar 4. 7 Foto Dokumentasi Foto Dokumentasi Kegiatan Pelatihan GPK melalui Impelentasi Pendidikan Inkusif di Sekolah Dasar	21
Gambar 5. 1 Gambar Ringkasan Capaian Indikator Prioritas yang Memengaruhi Indeks SPM	22

DAFTAR TABEL

Tabel 1.1	Penduduk berdasarkan Usia Sekolah Kota Salatiga Tahun 2024.....	3
Tabel 1.2	Belanja Daerah Dinas Pendidikan Kota Salatiga Tahun Anggaran 2024.....	5
Tabel 2.1	Jumlah Sekolah Formal Menurut Jenjang Pendidikan Tahun 2020 s.d 2024	7
Tabel 2.2	Jumlah Satuan Pendidikan Non Formal Menurut Jenjang Pendidikan Tahun 2024.....	7
Tabel 2.3	Kondisi Ruang Kelas Jenjang TK, SD, SMP, SMA Tahun 2024... ..	10
Tabel 2.4	Rekapitulasi Jumlah Guru Layak Mengajar berdasarkan Ijazah D-IV/ S1 Kota Salatiga Tahun 2024.....	11
Tabel 3.1	Capaian Indikator Kinerja Utama Program Tahun 2024	14

DAFTAR LAMPIRAN

LAMPIRAN I DATA PILAH GENDER TAHUN 2024

LAMPIRAN II DAFTAR ALAMAT SATUAN PENDIDIKAN

BAB I

PENDAHULUAN

A. LATAR BELAKANG

Informasi dan data pendidikan diperlukan untuk menghadapi tantangan pembangunan dan pelayanan di bidang pendidikan. Untuk maksud tersebut, maka setiap Pemerintahan Kabupaten/ Kota perlu menyusun Profil Pendidikan. Data pada Profil Pendidikan Kota Salatiga ini bersumber dari Data Pokok Pendidikan (Dapodik), sebagai satu-satunya sumber data di lingkungan Kementerian Pendidikan, Kebudayaan, Riset dan Teknologi yang dikelola oleh Pusat. Sedangkan data pendukung lainnya diambil dari publikasi Badan Pusat Statistik (BPS) Kota Salatiga, Laporan Individu (LI) Sekolah, serta berbagai sumber data lain yang dapat dipertanggungjawabkan keabsahannya. Berdasarkan data dan informasi yang komprehensif sebagaimana tertuang dalam profil pendidikan, dapat dilakukan analisis untuk mengetahui kinerja pendidikan Kota Salatiga. Dengan ketersediaan profil pendidikan ini diharapkan dapat dilakukan identifikasi masalah terkait pemerataan, mutu dan relevansi, serta manajemen pendidikan.

B. GEOGRAFI DAN PENDUDUK KOTA SALATIGA

1. KEADAAN GEOGRAFI

Luas wilayah Kota Salatiga adalah 5.678 Km². Secara administratif Kota Salaiga dibagi menjadi 4 (empat) kecamatan, yaitu Kecamatan Argomulyo, Kecamatan Tingkir, Kecamatan Sidomukti dan Kecamatan Sidorejo dengan 23 (dua puluh tiga) kelurahan.

Kota Salatiga berada di daerah cekungan, kaki Gunung Merbabu diantara gunung-gunung kecil antara lain: Gajah Mungkur, Telomoyo, dan Payung Rong. Wilayah Salatiga dikelilingi wilayah Kabupaten Semarang. Wilayah Kota Salatiga berbatasan dengan wilayah Kabupaten Semarang, adapun batas - batas wilayahnya adalah sebagai berikut:

Sebelah Utara:

- a. Kecamatan Pabelan: Desa Pabelan, Desa Pejaten
- b. Kecamatan Tuntang: Desa Kesongo, Desa Watu Agung

Sebelah Timur:

- a. Kecamatan Pabelan: Desa Ujung-ujung, Desa Sukoharjo, Desa Glawan
- b. Kecamatan Tenganan: Desa Bener, Desa Tegalwaton, Desa Nyamat

Sebelah Selatan:

- a. Kecamatan Getasan: Desa Sumogawe, Desa Samirono, Desa Jetak
- b. Kecamatan Tenganan: Desa Patemon, Desa Karang Duren

Sebelah Barat:

- a. Kecamatan Tuntang: Desa Candirejo, Desa Jombor, Desa Sraten, Desa Gedangan
- b. Kecamatan Getasan: Desa Polobogo

Gambar 1. 1 Peta Kota Salatiga

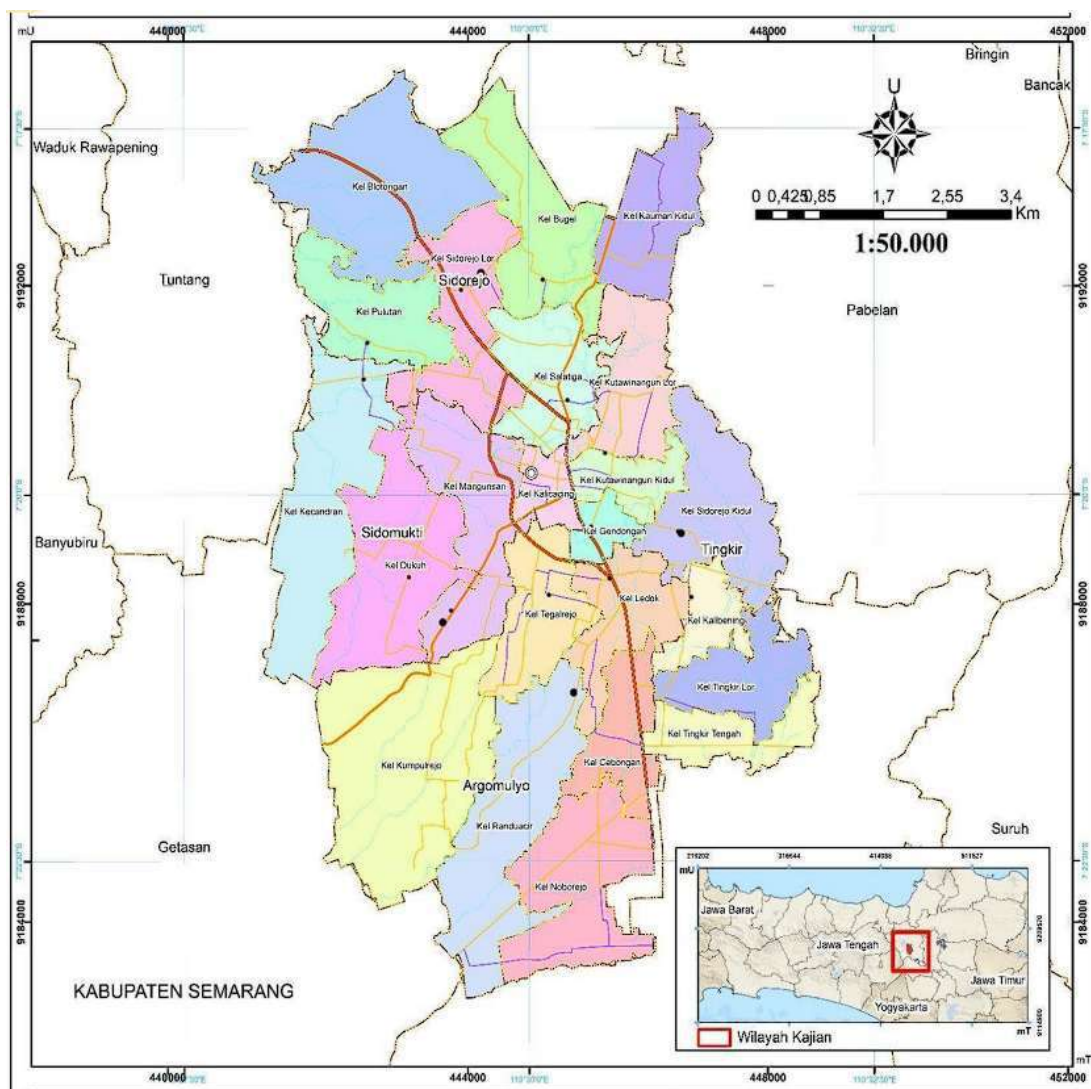

Sumber : Peraturan Daerah Kota Salatiga Nomor 7 Tahun 2024

2. PENDUDUK

Penduduk usia sekolah adalah usia 5 tahun sampai usia 18 tahun. Usia 5 – 6 tahun adalah usia penduduk bersekolah pada jenjang PAUD. Usia 7 – 12 tahun adalah penduduk usia jenjang SD, usia 13 – 15 tahun adalah penduduk usia jenjang SMP, dan usia 16 – 18 tahun adalah penduduk usia jenjang SMA/MA/SMK.

Tabel 1.1

Penduduk berdasarkan Usia Sekolah Kota Salatiga Tahun 2024

No.	Variabel	Jumlah	%
1	Penduduk	198.971	100,00
	a. Laki – laki	98.571	49,54
	b. Perempuan	100.400	50,46
2	Penduduk 5 – 6 tahun	5.768	2,90
	a. Laki – laki	2.969	51,47
	b. Perempuan	2.799	48,53
3	Penduduk 7 – 12 tahun	17.687	8,89
	a. Laki – laki	9.152	51,74
	b. Perempuan	8.535	48,26
4	Penduduk 13 – 15 tahun	9.762	4,91
	a. Laki – laki	4.966	50,87
	b. Perempuan	4.796	49,13
5	Penduduk 16 – 18 tahun	9.492	4,77
	a. Laki – laki	4.877	51,38
	b. Perempuan	4.615	48,62

Sumber : Data Penduduk Konsolidasi Bersih Kota Salatiga Semester 2 Tahun 2024

Berdasarkan tabel 1.1 Pada Tahun 2024 jumlah penduduk kota Salatiga adalah 198.971 orang yang artinya menurun sebanyak 2.398 orang dari tahun 2023 dengan perincian penduduk laki – laki 98.571 orang dan perempuan 100.400 orang. Jumlah penduduk usia PAUD, usia 5 – 6 tahun adalah 5.768 anak dengan rincian laki – laki sebanyak 2.969 anak lebih besar daripada perempuan sebanyak 2.799 anak. Jumlah penduduk usia SD, usia 7 – 12 tahun adalah 17.687 anak dengan rincian laki – laki sebanyak 9.152 anak lebih besar daripada perempuan sebanyak 8.667 anak. Jumlah penduduk usia SMP, usia 13 – 15 tahun adalah 9.762 anak dengan rincian laki – laki sebanyak 4.966 anak lebih besar daripada perempuan sebanyak 4.796 anak. Jumlah penduduk usia SMA/MA/SMK, usia 16 – 18 tahun adalah 9.492 anak dengan rincian laki – laki sebanyak 4.877 orang lebih besar daripada perempuan sebanyak 4.615 anak.

Gambar 1. 2 Proporsi Penduduk Usia Sekolah Kota Salatiga Tahun 2024

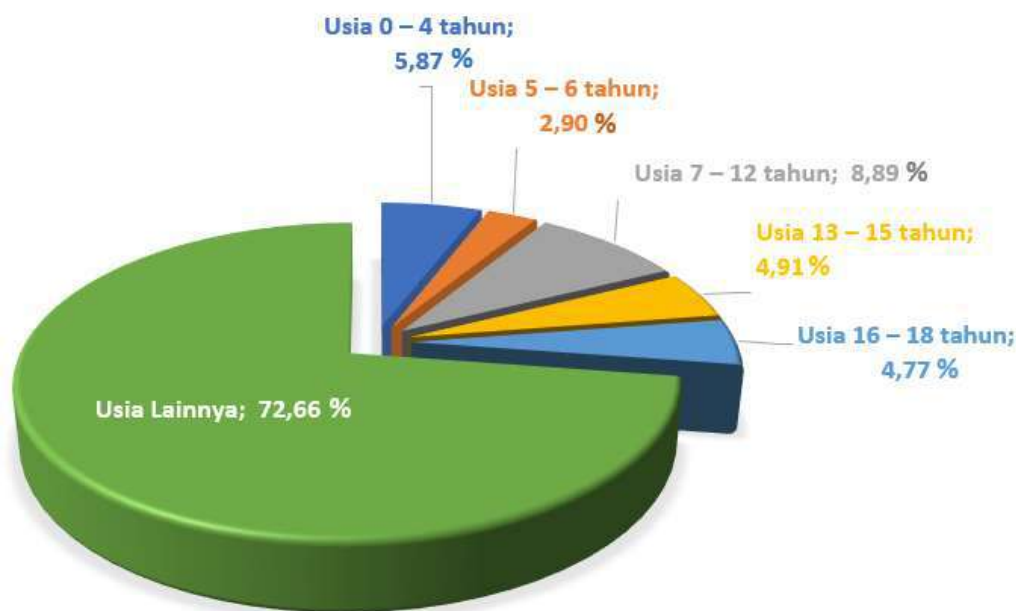

Sumber : Data Penduduk Konsolidasi Bersih Kota Salatiga Semester 2 Tahun 2024

Berdasarkan Tabel 1.1 dan Gambar 1.2 diketahui proporsi penduduk usia 0 – 4 tahun sebesar 5,87%, usia 5 – 6 tahun sebesar 2,90%, usia 7-12 tahun sebesar 8,89%, usia 13-15 tahun sebesar 4,91%, dan usia 16 - 18 tahun sebesar 4,77% sedangkan penduduk usia lainnya sebesar 72,66%. Dengan demikian, proporsi penduduk usia sekolah (usia 0 – 18 tahun) terhadap penduduk usia seluruhnya Kota Salatiga sebesar 27,34 % atau sejumlah 54.399 orang.

C. EKONOMI

Gambar 1. 3 Keadaan Ekonomi Kota Salatiga Tahun 2024

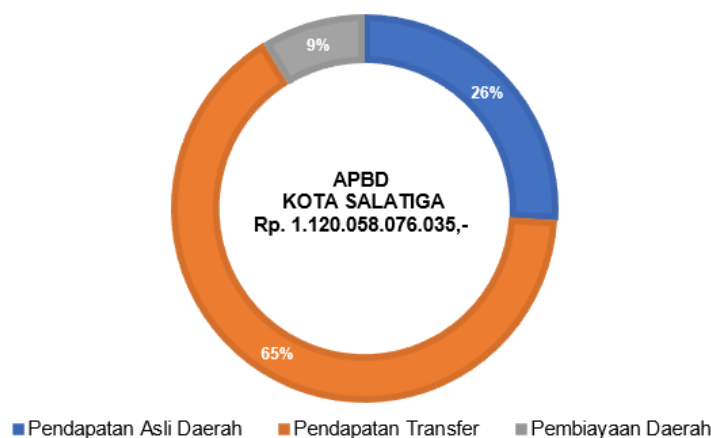

Sumber : Peraturan Wali Kota Salatiga Nomor 48 Tahun 2024 tentang Perubahan Kedua atas Peraturan Wali Kota Nomor 45 Tahun 2024 tentang Penjabaran Perubahan Anggaran Pendapatan dan Belanja Daerah Tahun Anggaran 2024

Gambar 1.3 menunjukkan kondisi ekonomi di Kota Salatiga dengan Anggaran Pendapatan dan Belanja Daerah (APBD) sebesar Rp. 1.120.058.076.035,- yang terdiri dari Pendapatan Asli Daerah (PAD) sebesar Rp. 290.801.610.561,- dan pendapatan transfer sebesar Rp. 731.103.463.000,- serta Pembiayaan Daerah sebesar Rp. 98.153.002.474,-.

Struktur belanja urusan pendidikan pada Dinas Pendidikan Kota Salatiga Tahun Anggaran 2024 terdiri dari Belanja Operasi dan Belanja Modal. Belanja Operasi terdiri dari Belanja Pegawai, Belanja Barang/ Jasa, Belanja Hibah dan Belanja Bantuan Sosial. Total Anggaran Belanja Dinas Pendidikan Tahun 2024 sebesar Rp. 221.259.908.121,- dengan anggaran paling besar digunakan pada Program Penunjang Urusan Pemerintahan Daerah Kabupaten/ Kota, sebesar Rp. 147.937.392.130,- dimana di dalam program tersebut terdapat Belanja Gaji dan Tunjangan ASN pada Dinas Pendidikan Kota Salatiga sebesar Rp. 144.279.867.118,-. Untuk lebih detail besaran rincian belanja per program pada Dinas Pendidikan dapat dilihat pada tabel berikut ini.

Tabel 1.2
Belanja Daerah Dinas Pendidikan Kota Salatiga Tahun Anggaran 2024
(dalam ribuan)

No.	Nama Program/ Kegiatan	Belanja Operasi				Belanja Modal	Jumlah
		Pegawai	Barang dan Jasa	Hibah	Bantuan Sosial		
1	Program Penunjang Urusan Pemerintahan Daerah Kabupaten/ Kota	144.279.867,118	3.028.766,512	0	0	628.758,500	147.937.392,130
2	Program Pengelolaan Pendidikan	71.796,00	19.719.851,36	15.812.290,00	637.350	16.987.781,80	53.229.069,16
a	Sekolah Dasar	10.953,00	9.368.689,74	5.155.520,00	375.750,	5.862.567,70	20.773.480,44
b	Sekolah Menengah Pertama	53.761,00	8.562.634,79	3.502.240,00	207.000	10.604.458,90	22.930.094,69
c	PAUD	3.660,00	993.997,83	3.816.180,00	27.600	212.362,2	5.053.800,03
d	Kesetaraan / Non Formal	3.422,00	794.529,00	3.338.350,00	27.000	308.393	4.471.694,00

No.	Nama Program/ Kegiatan	Belanja Operasi				Belanja Modal	Jumlah
		Pegawai	Barang dan Jasa	Hibah	Bantuan Sosial		
3	Program Pengembangan Kurikulum	0	33.521,6	0	0	0	33.521,60
4	Program Pendidik dan Tenaga Kependidikan	0	19.901.524,03	0	0	0	19.901.524,03
5	Program Pengendalian Perizinan Pendidikan	0	0	0	0	0	0
6	Program Pengembangan Bahasa dan Sastra	0	194.273,20	0	0	0	194.273,20

Sumber : DPA Dinas Pendidikan Tahun Anggaran 2024

Anggaran Belanja Dinas Pendidikan Kota Salatiga menurut besaran belanja per program disajikan dalam gambar berikut :

Gambar 1. 4 Anggaran Belanja per Program

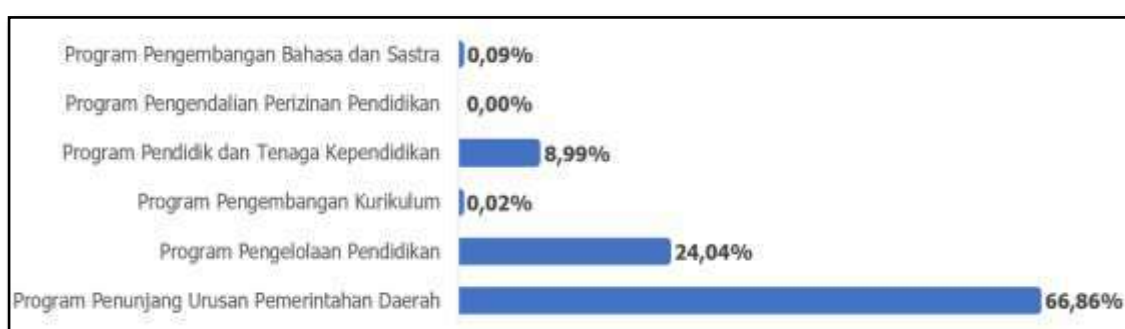

Dari gambar 1.4 Anggaran Belanja per Program pada Dinas Pendidikan Kota Salatiga, terlihat bahwa Program Penunjang Urusan Pemerintah Daerah berada paling atas/ paling besar dibandingkan dengan Program lainnya yaitu sebesar 66,86% , disusul Program Pengelolaan Pendidikan sebesar 24,04%. Program Pendidik dan Tenaga Kependidikan berada di urutan ketiga, yaitu sebesar 8,99%.

BAB II DATA PENDIDIKAN

A. JUMLAH SEKOLAH DAN PESERTA DIDIK

Berikut Data Jumlah Sekolah dan Madrasah di Kota Salatiga :

Tabel 2.1

Jumlah Sekolah Formal Menurut Jenjang Pendidikan Tahun 2020 s.d 2024

Jenjang Pendidikan	Status	Jumlah Sekolah				
		2020	2021	2022	2023	2024
TK	Negeri	1	1	1	1	1
	Swasta	82	83	84	84	83
RA	Negeri	0	0	0	0	0
	Swasta	32	31	31	31	31
SD	Negeri	71	63	59	59	59
	Swasta	18	18	21	21	21
MI	Negeri	1	1	1	1	1
	Swasta	12	12	12	12	12
SMP	Negeri	10	10	10	10	10
	Swasta	17	17	18	21	21
MTs	Negeri	1	1	1	1	1
	Swasta	4	3	3	3	4
SMA	Negeri	3	3	3	3	3
	Swasta	4	4	5	5	5
MA	Negeri	1	1	1	1	1
	Swasta	1	2	2	2	1
SMK	Negeri	3	3	3	3	3
	Swasta	16	16	16	16	15
Total		277	269	271	274	272

Pada Tahun 2024, terdapat 1 MTs yang baru, yaitu MTs NU Ma'arif 01 yang berlokasi di Kelurahan Pulutan, Kecamatan Sidorejo. Dan ada 3 satuan pendidikan yang tutup, yaitu TK Pelangi Nusantara , MA Agroo Al Fallah dan SMK Kristen T & I.

Tabel 2.2

Jumlah Satuan Pendidikan Non Formal Menurut Jenjang Pendidikan Tahun 2024

Jenjang Pendidikan	Jenis Layanan	Jumlah Lembaga	
		2023	2024
PAUD Non Formal	KB (Kelompok Bermain)	75	75
	TPA (Tempat Penitipan Anak)	12	11
	SPS (Satuan PAUD Sejenis)	33	33
Kesetaraan	Paket A	10	10
	Paket B	12	12

Jenjang Pendidikan	Jenis Layanan	Jumlah Lembaga	
		2023	2024
	Paket C	11	11
Lembaga Keterampilan dan Kursus (LKP)	Kursus dan Pelatihan	20	24

Jumlah layanan pada satuan pendidikan non formal untuk PAUD dan Kesetaraan tidak mengalami penambahan jumlah layanan, namun pada layanan Lembaga Keterampilan dan Kursus (LKP) terdapat tambahan 4 LKP yang ikut berpartisipasi pada pendataan tahun 2024. Untuk pendataan LKP dinilai masih belum maksimal dikarenakan masih terdapat LKP yang sudah tidak beroperasi di Kota Salatiga, namun belum dilakukan penutupan di dalam database Kemendikdasmen.

Peraturan Menteri Pendidikan dan Kebudayaan Nomor 14 Tahun 2018 tentang Penerimaan Peserta Didik Baru pada Taman Kanak-kanak, Sekolah Dasar, Sekolah Menengah Pertama, Sekolah Menengah Atas, Sekolah Menengah Kejuruan, atau bentuk lain yang sederajat menjadi dasar pengembangan sistem zonasi. Lebih lanjut Pasal 16 ayat (1) menyatakan "Sekolah yang diselenggarakan oleh Pemda wajib menerima calon peserta didik yang berdomisili pada radius zona terdekat dari sekolah dengan kuota paling sedikit 90% dari total jumlah keseluruhan peserta didik yang diterima".

Dengan sistem zonasi, diharapkan semua jenjang pendidikan khususnya sekolah negeri untuk memberikan layanan pendidikan yang bermutu secara merata bagi masyarakat pada suatu area atau kawasan tertentu. Pada sistem zonasi, ditargetkan akan mengubah paradigma di mana "anak-anak terbaik" tidak perlu mencari 'sekolah terbaik' yang berlokasi jauh dari tempat tinggalnya. Sejauh penerapannya, sistem zonasi Penerimaan Peserta Didik Baru (PPDB) diklaim mampu memberi implikasi terhadap kesiapan seluruh sekolah dengan mutu yang setara sekolah unggul atau sekolah favorit. Hal inilah yang kemudian dapat mempengaruhi penerimaan calon peserta didik yang berdomisili di luar kota Salatiga, mengingat Kota Salatiga terletak di tengah Kabupaten Semarang dan Kabupaten Boyolali. Kota Salatiga yang banyak diminati oleh calon peserta didik yang berdomisili di perbatasan Kota Salatiga dapat mendorong tingginya Angka Partisipasi Kasar (APK) SD/MI dan SMP/MTs

Gambar 2. 1 Jumlah Peserta Didik

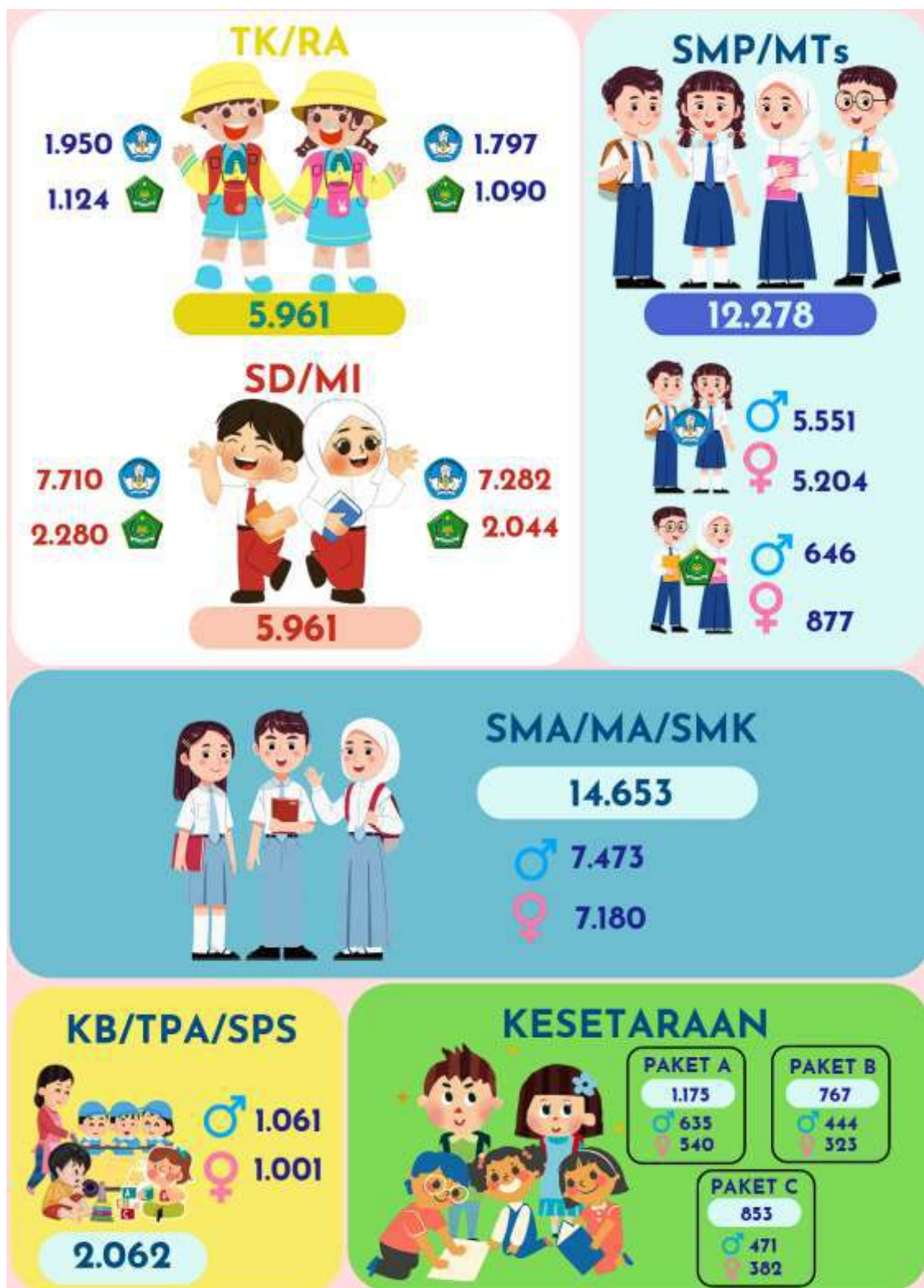

Dari Gambar 2.1 menunjukkan bahwa prosentase peserta didik laki – laki masih lebih banyak dibandingkan dengan peserta didik perempuan, walaupun jumlah selisihnya tidak begitu signifikan. Serta pada penyelenggaraan pendidikan kesetaraan, untuk peserta didik paket A lebih tinggi dibandingkan dengan peserta didik paket B dan C. Hal ini dikarenakan mulainya tren orang tua menyekolahkan anaknya di Pusat Kegiatan Belajar Masyarakat (PKBM) mulai dari pendidikan dasar, bukan hanya sekedar putus sekolah di jenjang sekolah dasar

B. JUMLAH SEKOLAH DAN PESERTA DIDIK

Salah satu hal yang paling penting dalam proses belajar mengajar adalah tersedianya fasilitas belajar yang nyaman dan aman bagi siswa. Penyediaan sarana dan prasarana sekolah harus sesuai standar mutu pendidikan yang telah ditentukan, sehingga akan mendukung proses pembelajaran yang lebih kondusif. Berikut kondisi ruang kelas pada sekolah di Kota Salatiga :

Tabel 2.3
Kondisi Ruang Kelas Jenjang TK, SD, SMP, SMA Tahun 2024

Jenjang Pendidikan	Status	Ruang Kelas		
		Kondisi Baik	Kondisi Rusak	Jumlah Keseluruhan
TK	Negeri	0	5	5
	Swasta	182	61	243
RA	Negeri	0	0	0
	Swasta	83	20	103
SD	Negeri	351	84	435
	Swasta	237	0	237
MI	Negeri	12	0	12
	Swasta	142	13	155
SMP	Negeri	203	31	234
	Swasta	143	6	149
MTs	Negeri	33	0	33
	Swasta	28	0	28
SMA	Negeri	132	3	135
	Swasta	88	2	90
MA	Negeri	105	2	107
	Swasta	134	31	165
SMK	Negeri	0	5	5
	Swasta	182	61	243
Total		1.873	258	2.131

Dari tabel 2.3 diatas, tampak bahwa jenjang pendidikan SD memiliki kondisi ruang kelas rusak paling banyak dibandingkan dengan jenjang pendidikan lainnya, yaitu dengan prosentase jumlah ruang kelas dalam kondisi baik sebesar 88,44 %, turun 3,54% dari tahun 2023 kemarin.

C. KUALIFIKASI PENDIDIK/ GURU

Guru sebagai pemegang peranan yang sangat penting dalam kegiatan belajar dan mengajar karena tututan akan masa depan generasi penerus/ peserta didik, maka kualifikasi guru sebagai tenaga pengajar sangat berperan dalam proses pembelajaran. Pasal 8 Undang-undang No. 14 Tahun 2005 tentang Guru dan

Dosen menyatakan bahwa guru wajib memiliki kualifikasi akademik, kompetensi, sertifikat pendidik, sehat jasmani dan rohani, serta memiliki kemampuan untuk mewujudkan tujuan pendidikan nasional. Kemudian, kualifikasi akademik tenaga pengajar yang dimaksud adalah memperoleh pendidikan tinggi program sarjana (S1) atau program diploma empat (D4). Syarat mengenai kualifikasi akademik ini juga telah dituangkan dalam Permendiknas RI Nomor 16 Tahun 2007 tentang Standar Kualifikasi Akademik dan Kompetensi Guru dan Permendikbud Nomor 56 Tahun 2022 tentang Standar Pendidikan Guru, yang mengatur lebih detail tentang standar pendidikan guru, termasuk persyaratan kualifikasi akademik dan sertifikasi. Dengan kualifikasi S1/D4, guru diharapkan memiliki kompetensi yang lebih baik dalam mengajar dan mendidik siswa.

Tabel 2.4
Rekapitulasi Jumlah Guru Layak Mengajar berdasarkan Ijazah D-IV/ S1 Kota Salatiga Tahun 2024

JENJANG	JUMLAH GURU BERDASARKAN IJAZAH D-IV/ S-1				JUMLAH	
	BELUM D-IV/ S1		SUDAH D-IV/ S1			
	L	P	L	P	L	P
TK/RA	8	43	19	348	27	391
SD/MI	17	22	385	943	402	965
SMP/MTs	3	5	314	568	317	573
SMA/MA/SMK	9	6	444	501	453	507
KESETARAAN	6	6	54	98	60	104
JUMLAH TOTAL	43	82	1216	2458	1259	2540

Pada tabel 2.4 di atas menunjukkan bahwa sudah banyak Guru yang memiliki ijazah D-IV/ S1. Tampak bahwa semakin tinggi jenjang pendidikan, kualifikasi guru layak mengajar semakin besar. Hal ini ditunjukkan jumlah guru layak mengajar jenjang SMA/MA/ SMK yang lebih tinggi dibandingkan dengan jumlah guru layak mengajar jenjang TK/RA.

BAB III PENCAPAIAN KINERJA PENDIDIKAN

Misi Rencana Pembangunan Daerah Kota Salatiga Tahun 2023 – 2026 yaitu Mewujudkan SDM yang berkualitas melalui peningkatan penguasaan ilmu pengetahuan dan teknologi agar mampu mengadaptasi perkembangan global dengan tetap berlandaskan pada norma dan nilai-nilai luhur masyarakat, Kota Salatiga telah menetapkan tujuan di bidang pendidikan dengan Meningkatkan penyelenggaraan pendidikan yang berkualitas dan merata bagi seluruh masyarakat dalam rangka mewujudkan masyarakat yang maju dan cerdas.

Dalam mencapai tujuan tersebut, terdapat dua indikator tujuan, yaitu Rata – rata Lama Sekolah (RLS) dan Harapan Lama Sekolah (HLS). Angka rata rata lama sekolah adalah rata rata jumlah tahun yang dihabiskan oleh penduduk untuk menempuh semua jenis pendidikan formal yang pernah dijalani. Semakin tinggi rata rata lama sekolah menunjukkan semakin banyak jumlah tahun yang harus dihabiskan seseorang untuk menamatkan suatu jenjang pendidikan. Lamanya sekolah atau years of schooling adalah suatu angka yang menunjukkan lamanya bersekolah seseorang dari mulai masuk sekolah dasar sampai ke jenjang pendidikan terakhir tanpa memperhitungkan apakah pernah tinggal kelas atau tidak. Sedangkan Angka Harapan Lama Sekolah (HLS) didefinisikan sebagai lamanya sekolah (dalam tahun) yang diharapkan akan dirasakan oleh anak pada umur tertentu di masa mendatang.

Gambar 3. 1 Rata – rata dan Harapan Lama Sekolah



Sumber Data : Badan Pusat Statistik Kota Salatiga

Rata – rata lama sekolah Kota Salatiga sebesar 11,48 tahun berarti secara rata-rata, penduduk Kota Salatiga telah menyelesaikan pendidikan hingga kelas 11 SMA.

Sedangkan harapan lama sekolah sebesar 15,46 tahun berarti bahwa secara rata – rata anak usia 7 tahun yang masuk sekolah atau bersekolah di jenjang pendidikan formal, berpeluang untuk dapat menempuh pendidikan formal selama rata-rata 15,46 tahun atau diperkirakan akan menyelesaikan pendidikan hingga jenjang sarjana (S1). Hal ini menunjukkan bahwa akses terhadap pendidikan tinggi di Kota Salatiga sudah cukup baik.

A. CAPAIAN INDIKATOR KINERJA KUNCI

Empat indikator sasaran Dinas Pendidikan dalam pencapaian misi RPD tahun 2023 - 2026, yaitu : Angka Partisipasi Sekolah (APS) PAUD, Angka Partisipasi Sekolah (APS) SD/MI, Angka Partisipasi Sekolah (APS) SMP/MTs dan Angka Partisipasi Sekolah Pendidikan Kesetaraan. Berikut penjelasan dari indikator sasaran tersebut :

1. APS PAUD

Angka Partisipasi Sekolah PAUD dirumuskan sebagai perbandingan antara jumlah anak usia 5 – 6 tahun yang sudah tamat atau sedang belajar di satuan PAUD dibagi dengan jumlah anak usia 5 – 6 tahun di Kota yang bersangkutan. APS PAUD Kota Salatiga Tahun 2024 adalah sebesar 97,88%.

2. APS SD/MI

Angka Partisipasi Sekolah SD/MI dirumuskan sebagai perbandingan antara jumlah anak usia 7 – 12 tahun yang sudah tamat atau sedang belajar di sekolah dasar dibagi dengan jumlah anak usia 7 – 12 tahun di Kota yang bersangkutan.

APS SD/MI Kota Salatiga Tahun 2024 adalah sebesar 99,34%.

3. APS SMP/MTs

Angka Partisipasi Sekolah SMP/MTs dirumuskan sebagai perbandingan antara jumlah anak usia 13 – 15 tahun yang sudah tamat atau sedang belajar di sekolah dasar dibagi dengan jumlah anak usia 13 – 15 tahun di Kota yang bersangkutan.

APS SMP/MTs Kota Salatiga Tahun 2024 adalah sebesar 96,82%.

4. APS Kesetaraan

Angka Partisipasi Sekolah Kesetaraan dirumuskan sebagai perbandingan antara jumlah anak usia 7 -18 tahun yang belum menyelesaikan pendidikan dasar dan pendidikan menengah yang berpartisipasi dalam pendidikan kesetaraan di Kota yang bersangkutan.

APS Kesetaraan Salatiga Tahun 2024 adalah sebesar 71,05%.

B. CAPAIAN INDIKATOR PROGRAM

Target dan capaian indikator Kinerja Utama Program Pendidikan Tahun 2024 tersaji dalam tabel berikut:

Tabel 3.1
Capaian Indikator Kinerja Utama Program Tahun 2024

Indikator	Satuan	Target	Realisasi
PROGRAM PENGELOLAAN PENDIDIKAN			
APK (Angka Partisipasi Kasar) SD/MI/Paket A	%	100,00	115,85
APK (Angka Partisipasi Kasar) SMP/MTs/Paket B	%	100,00	133,63
Angka Putus Sekolah SD/MI	%	0,004	0,005
Angka Putus Sekolah SMP/MTs	%	0,42	0,058
Persentase Ruang Kelas Dalam Kondisi Baik SD/MI	%	87,30	88,44
Persentase Ruang Kelas Dalam Kondisi Baik SMP/MTs	%	97,72	87,78
Rata-rata kemampuan literasi SD berdasarkan Asesmen Nasional	nilai	1,97	2,81
Rata-rata kemampuan numerasi SD berdasarkan Asesmen Nasional	nilai	1,79	2,55
Rata-rata kompetensi literasi SMP berdasarkan Asesmen Nasional	nilai	2,05	2,84
Rata-rata kompetensi numerasi SMP berdasarkan Asesmen Nasional	nilai	1,86	2,73
Persentase Jumlah Sekolah yang memenuhi kriteria minimum AKM Jenjang SD/MI	%	25,00	97,85
Persentase Jumlah Sekolah yang memenuhi kriteria minimum AKM Jenjang SMP/MTs	%	25,00	91,67
APK (Angka Partisipasi Kasar) PAUD	%	38,35	46,60
Persentase sekolah TK yang memenuhi standar Holistik Integratif dengan kategori sedang	%	0,18	78,07
Persentase Kondisi Kelas PAUD dalam Kondisi Baik	%	87,35	87,43
Kondisi Sarpras Pendidikan Kesetaraan baik	%	41,67	95,45
PROGRAM PENGEMBANGAN KURIKULUM			
Persentase Sekolah yang telah menerapkan kegiatan yang dapat dikembangkan menjadi kurikulum mulok jenjang SD/MI	%	20,10	74,19
Persentase Sekolah yang telah menerapkan kegiatan yang dapat dikembangkan menjadi kurikulum mulok jenjang SMP/MTs	%	17,00	63,89
Persentase sekolah yang menerapkan kegiatan yang dapat dikembangkan menjadi kurikulum mulok jenjang PKBM	%	58,33	75,00

Indikator	Satuan	Target	Realisasi
PROGRAM PENGENDALIAN PERIZINAN PENDIDIKAN			
Persentase TK/RA yang terakreditasi	%	86,11	90,35
Persentase Pusat Kegiatan dan Belajar Masyarakat (PKBM) yang Terakreditasi	%	58,35	83,33
Persentase lembaga Kursus dan Pelatihan yang berijin	%	30,00	92,86
Persentase Sekolah yang memiliki ijin operasional jenjang SD/MI	%	98,00	100,00
Persentase Sekolah yang memiliki ijin operasional jenjang SMP/MTs	%	98,00	100,00
PROGRAM PENDIDIK DAN TENAGA KEPENDIDIKAN			
Persentase Guru bersertifikat pendidik Jenjang TK/RA	%	31,00	36,84
Persentase Guru bersertifikat pendidik Jenjang SD	%	41,00	49,31
Persentase Guru bersertifikat pendidik jenjang SMP	%	51,00	58,65
Persentase Pendidik yang telah memenuhi kualifikasi Minimal S1 jenjang PAUD	%	84,97	87,80
Persentase Pendidik yang telah memenuhi kualifikasi Minimal S1 jenjang SD	%	97,32	97,15
Persentase Pendidik yang telah memenuhi kualifikasi Minimal S1 jenjang SMP	%	96,45	99,10
PROGRAM PENGEMBANGAN BAHASA DAN SASTRA			
Persentase Sekolah yang mengembangkan model pembelajaran bahasa jawa jenjang SD/MI	%	11,00	20,43
Persentase Sekolah yang mengembangkan model pembelajaran bahasa jawa jenjang SMP/MTs	%	11,00	42,86
Persentase PKBM yang sudah memasukkan pembelajaran Bahasa Jawa pada mata pelajaran yang diberikan ke siswa	%	25,00	66,67

BAB IV PENDIDIKAN INKLUSIF

Pendidikan Inklusif adalah penyelenggaraan pendidikan yang memberikan kesempatan kepada semua peserta didik yang memiliki keterbatasan dan memiliki potensi kecerdasan dan/atau bakat istimewa untuk mengikuti pendidikan atau pembelajaran dalam satu lingkungan pendidikan secara bersama-sama dengan peserta didik pada umumnya. Pada tahun 2012, Pemerintah Kota Salatiga telah mencanangkan sebagai Kota Inklusif dan diperkuat dengan Peraturan Wali Kota Salatiga Nomor 11 Tahun 2013 tentang Penyelenggaraan Pendidikan Inklusif dan Peraturan Wali Kota Salatiga Nomor 12 Tahun 2019 tentang Unit Layanan Disabilitas Bidang Pendidikan Inklusif (Smart Resources Center).

A. JUMLAH ANAK INKLUSIF

Gambar 4. 1
Grafik Jumlah Anak Berkebutuhan Khusus Jenjang TK/RA Tahun 2024

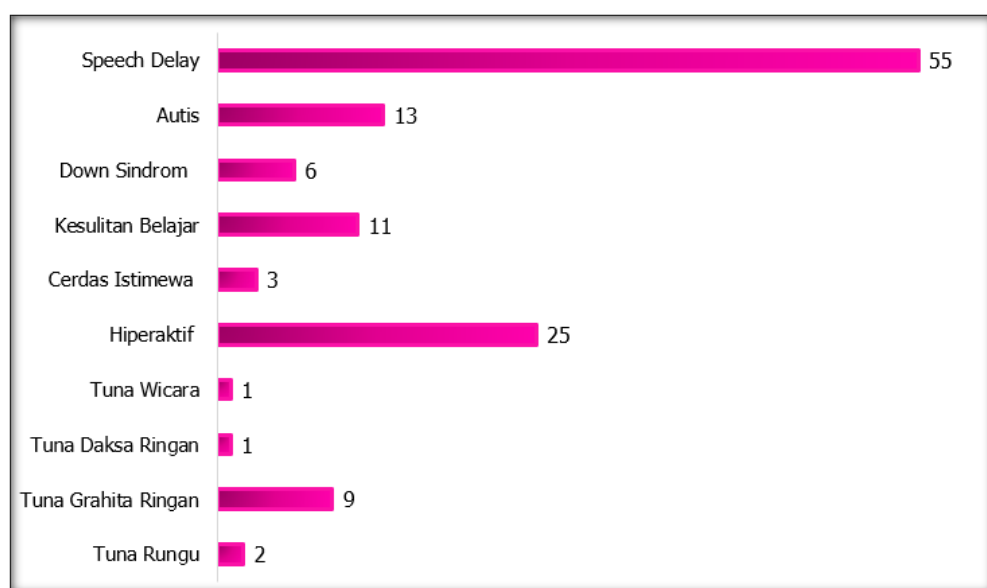

Pada grafik diatas tampak bahwa pada jenjang TK/RA, terdapat 9 jenis hambatan, yaitu *speech delay* (keterlambatan bicara) sebanyak 55 anak, Hiperaktif sebanyak 25 anak, Autis sebanyak 13 anak, Kesulitan belajar sebanyak 11 anak, tuna grahita Ringan sebanyak 9 anak, *Down Sindrom* sebanyak 6 anak, tuna rungu sebanyak 2 anak, tuna wicara dan tuna daksa ringan masing – masing sebanyak 1 anak. Serta terdapat anak yang memiliki kemampuan Cerdas Istimewa sebanyak 3 anak. Sehingga total ABK pada jenjang TK/RA di tahun 2024 adalah 126 anak.

Gambar 4. 2
 Grafik Jumlah Anak Berkebutuhan Khusus Jejang SD/MI Tahun 2024

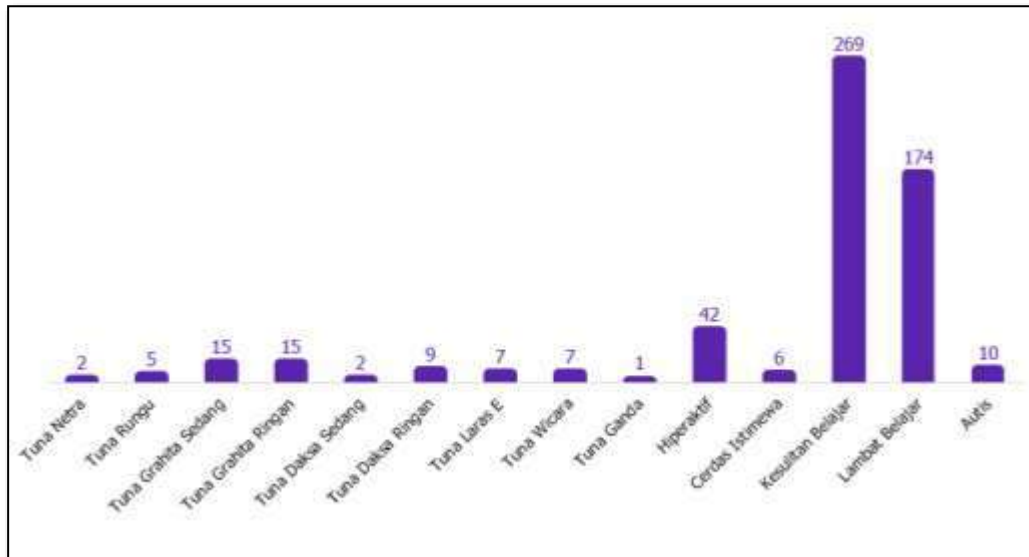

Pada Grafik Jumlah Anak Berkebutuhan Khusus Jenjang SD/MI Tahun 2024, terhitung jumlah ABK pada jenjang SD/MI adalah 564 anak, dengan 13 jenis hambatan dan 1 jenis cerdas istimewa. Untuk jenis hambatan paling banyak adalah kesulitan belajar sebanyak 269 anak, diikuti dengan lambat belajar sebanyak 174 anak.

Gambar 4. 3
 Grafik Jumlah Anak Berkebutuhan Khusus Jenjang SMP/MTs Tahun 2024

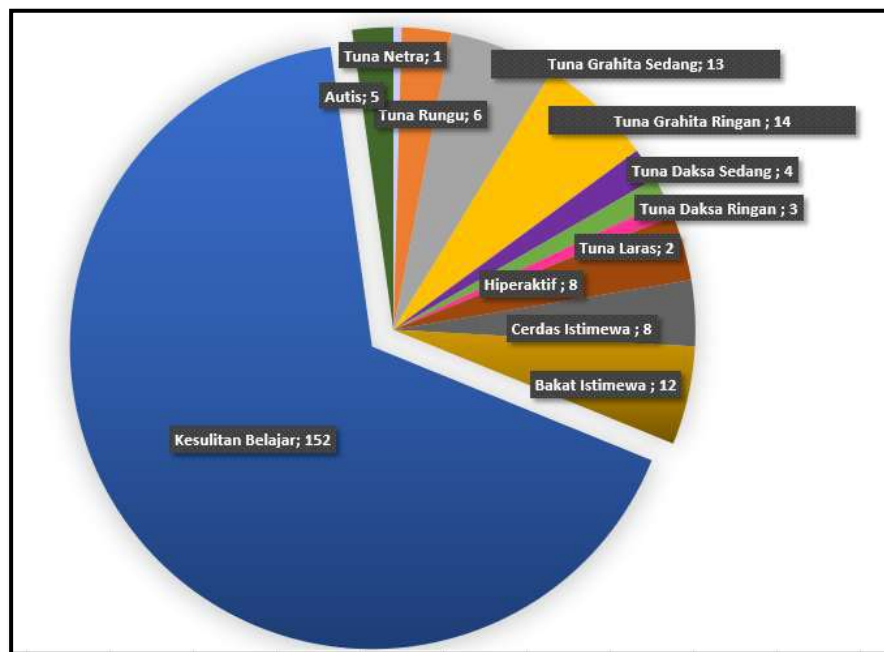

Pada Grafik Jumlah Anak Berkebutuhan Khusus Jenjang SMP/MTs Tahun 2024, terhitung jumlah ABK pada jenjang SMP/MTs adalah 228 anak, dengan 10 jenis hambatan dan 2 jenis cerdas istimewa/ bakat istimewa. Untuk jenis hambatan paling banyak adalah kesulitan belajar sebanyak 152 anak, serta 8 anak

memiliki kemampuan cerdas istimewa dan 12 anak memiliki kemampuan bakat istimewa.

B. KEGIATAN PENDIDIKAN INKLUSIF

Dalam mendukung pelaksanaan pendidikan inklusi bagi peserta didik/ anak berkebutuhan khusus Dinas Pendidikan Kota Salatiga telah memiliki Unit Layanan Disabilitas Bidang Pendidikan Inklusif (Smart Resources Center) yang terletak di Jl. Stadion Kridanggo No. 2 Salatiga.

Gambar 4. 4 Foto Gedung ULD Bidang Pendidikan Inklusif SRC



Sumber Data : Google Map

Layanan untuk Anak Berkebutuhan Khusus di Kota Salatiga melalui ULD Bidang Pendidikan Inklusif (Smart Resources Center) dilaksanakan setiap hari Senin – Kamis, mulai pukul 08.00 s.d 12.00 WIB berupa layanan terapi dan pendampingan untuk ABK. Sedangkan pukul 13.00 s.d 15.00 untuk pelayanan assesmen dan konsultasi. Layanan Terapi pada ULD Bidang Pendidikan Inklusif (Smart Resources Center) antara lain layanan okupasi, wicara, fisioterapi, bimbingan akademis, konsultasi tumbuh kembang anak.

Gambar 4. 5
Foto Dokumentasi Pelayanan ULD Bidang Pendidikan Inklusif SRC



Kegiatan rutin setiap tahun yang diselenggarakan oleh Dinas Pendidikan Kota Salatiga bekerja sama dengan Psikolog dan Tim Assesmen dari RSUD Kota Salatiga terkait dengan dukungan terhadap pendidikan inklusi melalui kegiatan skrining dan psikotes untuk anak yang terindikasi memiliki kebutuhan khusus, yaitu 232 anak dari 48 SD Negeri dan 60 anak dari SMP Negeri di Kota Salatiga. Yang kemudian hasil skrining dan psikotes tersebut disampaikan melalui kegiatan Assesmen oleh Psikolog.

Gambar 4. 6
Foto Dokumentasi Kegiatan Skrining dan Psikotes ABK Tahun 2024



C. GURU PEMBIMBING KHUSUS (GPK)

Salah satu hal yang berperan dalam penyelenggaraan pendidikan inklusif di Kota Salatiga adalah Guru Pembimbing Khusus. Sesuai dengan Keputusan Kepala Dinas Pendidikan Nomor 400.3.10.1/77 Tentang Guru Pembimbing Khusus (GPK) Pendidikan Inklusif dan Cerdas Istimewa Bakat Istimewa (CIBI) Jenjang Sekolah Menengah Pertama (SMP) Tahun 2024 sebanyak 25 orang yang tersebar di 10 SMP Negeri dan 2 SMP Swasta yaitu di SMP Kristen 4 dan SMP Muhammadiyah Plus. Dan Keputusan Kepala Dinas Pendidikan Nomor 400.3.10.1/85 Tentang Guru Pembimbing Khusus (GPK) Pendidikan Inklusif dan Cerdas Istimewa Bakat Istimewa (CIBI) Jenjang Sekolah Dasar (SD) Tahun 2024 sebanyak 81 orang yang tersebar di 63 SD Negeri dan SD Swasta. Dalam proses kegiatan belajar mengajar, GPK juga dibantu oleh *Shadow Teacher* sejumlah 39 orang yang tersebar di SD dan SMP.

Upaya Dinas Pendidikan Kota Salatiga dalam meningkatkan kompetensi GPK dilakukan dengan menyelenggarakan Pelatihan Guru Pembimbing Khusus dengan topik Implementasi Pendidikan Inklusif di Sekolah Dasar. Diharapkan para GPK dapat mempraktekkan materi – materi yang telah dipelajari melalui narasumber pada pelatihan tersebut.

Gambar 4. 7
Foto Dokumentasi Kegiatan Pelatihan GPK melalui Impelentasi Pendidikan Inklusif
di Sekolah Dasar



BAB V RAPOR PENDIDIKAN

Hasil Rapor Pendidikan diakses melalui laman situs <https://raporpendidikan.kemdikbud.go.id>. Ringkasan Kondisi Pendidikan Kota Salatiga yang telah disajikan melalui rapot pendidikan dalam Capaian Indikator Prioritas yang Memengaruhi Indeks SPM sebagai berikut :

Gambar 5.1
Gambar Ringkasan Capaian Indikator Prioritas yang Memengaruhi Indeks SPM

Indikator Prioritas	PAUD	SD Umum	SMP Umum
Kemampuan Literasi		Baik	Baik
Kemampuan Numerasi		Baik	Baik
Proporsi Jumlah Satuan PAUD Terakreditasi Minimal B	Sedang		
Proporsi Guru PAUD dengan Kualifikasi S1/D4	Baik		
Iklm Keamanan Satuan Pendidikan		Baik	Baik
Iklm Kebinekaan		Baik	Baik
Iklm Inklusivitas		Baik	Baik
Iklm Keamanan Satuan Pendidikan	Baik		
Iklm Inklusivitas dan Kebinekaan	Baik		

Indikator Prioritas	Angka Partisipasi Sekolah (5-6)	Angka Partisipasi Sekolah (APS) 7 - 15	Angka Partisipasi Sekolah (APS) 7 - 18 Kesetaraan
Angka Partisipasi Sekolah	Tinggi	Tinggi	Rendah

9 indikator prioritas yang memengaruhi indeks SPM pada rapor pendidikan Kota Salatiga sudah menunjukkan nilai Baik. Berikut keterangan dari masing – masing indikator :

a. Jenjang PAUD

Jenis Satuan Pendidikan	No	Indikator	Label Capaian 2024	Nilai Capaian 2024	Perubahan Nilai Capaian dari Tahun Lalu	Nilai Capaian 2023
PAUD	B.8	Proporsi Jumlah Satuan PAUD Terakreditasi Minimal B <i>Persentase jumlah satuan PAUD yang terakreditasi minimal B terhadap satuan PAUD yang sudah diakreditasi di kota/kabupaten.</i>	Sedang	78,32	Turun 14,88	93,2
PAUD	C.1	Proporsi Guru PAUD dengan Kualifikasi S1/D4 <i>Persentase jumlah guru PAUD formal berijazah S1/D4 di kota/kabupaten.</i>	Baik	91,46	Naik 7,28	84,18
PAUD	E.2	Iklm keamanan satuan pendidikan <i>Nilai rerata satuan pendidikan di daerah terkait lingkungan belajar yang aman dan menjaga keselamatan peserta didik</i>	Sedang	74,43	Tidak Tersedia (Satdik tidak mengikuti AN tahun lalu)	Tidak Tersedia (Satdik tidak mengikuti AN tahun lalu)
PAUD	E.3	Iklm inklusivitas dan kebinekaan <i>Nilai rerata satuan pendidikan di daerah terkait lingkungan belajar yang inklusif</i>	Baik	79,48	Tidak Tersedia (Satdik tidak mengikuti AN tahun lalu)	Tidak Tersedia (Satdik tidak mengikuti AN tahun lalu)

Pada tahun 2024, terdapat 2 indikator baru yang disajikan oleh Rapor Pendidikan, yaitu indikator Iklm Keamanan Satuan Pendidikan dan Iklm Inklusivitas dan Kebinekaan dengan pencapaian untuk Kota Salatiga, masing – masing berlabel Sedang dan Baik.

b. Jenjang SD

Jenis Satuan Pendidikan	No	Indikator	Label Capaian 2024	Nilai Capaian 2024	Perubahan Nilai Capaian dari Tahun Lalu	Nilai Capaian 2023
SD Umum	A.1	Kemampuan literasi <i>Persentase peserta didik berdasarkan kemampuan dalam memahami, menggunakan, merefeksi, dan mengevaluasi beragam jenis teks (teks informasional dan teks fiksi).</i>	Baik	93,79%	Naik 2,72	91,07%
SD Umum	A.2	Kemampuan numerasi <i>Persentase peserta didik berdasarkan kemampuan dalam berpikir menggunakan konsep, prosedur, fakta, dan alat matematika untuk menyelesaikan masalah sehari-hari pada berbagai jenis konteks yang relevan.</i>	Baik	85,07%	Naik 10,98	74,09%
SD Umum	D.4	Iklm keamanan satuan pendidikan <i>Nilai rerata iklim keamanan terkait kesejahteraan psikologis, dan rasa aman terhadap perundungan, hukuman fisik, kekerasan seksual, rokok, minuman keras, dan narkoba berdasarkan survei lingkungan belajar</i>	Baik	77,9	Naik 1,20	76,7
SD Umum	D.8	Iklm Kebinekaan <i>Nilai rerata iklim kebhinekaan berdasarkan survei lingkungan belajar</i>	Baik	78,15	Naik 3,33	74,82
SD Umum	D.10	Iklm Inklusivitas <i>Nilai rerata iklim inklusivitas meliputi layanan disabilitas, CBI, sikap terhadap disabilitas, dan fasilitas satuan pendidikan disabilitas berdasarkan survei lingkungan belajar</i>	Baik	59,5	Naik 0,71	58,79

Jenis Satuan Pendidikan	No	Indikator	Label Capaian 2024	Nilai Capaian 2024	Perubahan Nilai Capaian dari Tahun Lalu	Nilai Capaian 2023
SD Kemenag	A.1	Kemampuan literasi <i>Persentase peserta didik berdasarkan kemampuan dalam memahami, menggunakan, merefleksi, dan mengevaluasi beragam jenis teks (teks informasional dan teks fiksi).</i>	Baik	77,17%	Naik 2,11	75,06%
SD Kemenag	A.2	Kemampuan numerasi <i>Persentase peserta didik berdasarkan kemampuan dalam berpikir menggunakan konsep, prosedur, fakta, dan alat matematika untuk menyelesaikan masalah sehari-hari pada berbagai jenis konteks yang relevan.</i>	Sedang	67,93%	Naik 7,22	60,71%
SD Kemenag	D.4	Iklim keamanan satuan pendidikan <i>Nilai rerata iklim keamanan terkait kesejahteraan psikologis, dan rasa aman terhadap perundungan, hukuman fisik, kekerasan seksual, rokok, minuman keras, dan narkoba berdasarkan survei lingkungan belajar.</i>	Baik	68,95	Naik 1,64	67,31
SD Kemenag	D.8	Iklim Kebinekaan <i>Nilai rerata iklim kebhinekaan berdasarkan survei lingkungan belajar.</i>	Baik	69,51	Naik 0,44	69,07
SD Kemenag	D.10	Iklim Inklusivitas <i>Nilai rerata iklim inklusivitas meliputi layanan disabilitas, CBI, sikap terhadap disabilitas, dan fasilitas satuan pendidikan disabilitas berdasarkan survei lingkungan belajar.</i>	Sedang	52,27	Turun 2,34	54,61
SD Kesetaraan	A.1	Kemampuan literasi <i>Persentase peserta didik berdasarkan kemampuan dalam memahami, menggunakan, merefleksi, dan mengevaluasi beragam jenis teks (teks informasional dan teks fiksi).</i>	Baik	89,18%	Turun 0,94	90,12%
SD Kesetaraan	A.2	Kemampuan numerasi <i>Persentase peserta didik berdasarkan kemampuan dalam berpikir menggunakan konsep, prosedur, fakta, dan alat matematika untuk menyelesaikan masalah sehari-hari pada berbagai jenis konteks yang relevan.</i>	Baik	86,10%	Naik 7,90	78,20%
SD Kesetaraan	D.4	Iklim keamanan satuan pendidikan <i>Nilai rerata iklim keamanan terkait kesejahteraan psikologis, dan rasa aman terhadap perundungan, hukuman fisik, kekerasan seksual, rokok, minuman keras, dan narkoba berdasarkan survei lingkungan belajar.</i>	Baik	73,07	Turun 0,27	73,34
SD Kesetaraan	D.8	Iklim Kebinekaan <i>Nilai rerata iklim kebhinekaan berdasarkan survei lingkungan belajar.</i>	Baik	68,07	Turun 5,94	74,01
SD Kesetaraan	D.10	Iklim Inklusivitas <i>Nilai rerata iklim inklusivitas meliputi layanan disabilitas, CBI, sikap terhadap disabilitas, dan fasilitas satuan pendidikan disabilitas berdasarkan survei lingkungan belajar.</i>	Baik	56,22	Naik 0,22	56

c. Jenjang SMP

Jenis Satuan Pendidikan	No	Indikator	Label Capaian 2024	Nilai Capaian 2024	Perubahan Nilai Capaian dari Tahun Lalu	Nilai Capaian 2023
SMP Umum	A.1	Kemampuan literasi <i>Persentase peserta didik berdasarkan kemampuan dalam memahami, menggunakan, merefleksi, dan mengevaluasi beragam jenis teks (teks informasional dan teks fiksi).</i>	Baik	94,76%	Naik 3,97	90,79%

Jenis Satuan Pendidikan	No	Indikator	Label Capaian 2024	Nilai Capaian 2024	Perubahan Nilai Capaian dari Tahun Lalu	Nilai Capaian 2023
SMP Umum	A.2	Kemampuan numerasi <i>Persentase peserta didik berdasarkan kemampuan dalam berpikir menggunakan konsep, prosedur, fakta, dan alat matematika untuk menyelesaikan masalah sehari-hari pada berbagai jenis konteks yang relevan.</i>	Baik	90,93%	Naik 19,43	71,5%
SMP Umum	D.4	Iklm keamanan satuan pendidikan <i>Nilai rerata iklim keamanan terkait kesejahteraan psikologis, dan rasa aman terhadap perundungan, hukuman fisik, kekerasan seksual, rokok, minuman keras, dan narkoba berdasarkan survei lingkungan belajar</i>	Baik	76,73	Naik 2,44	74,29
SMP Umum	D.8	Iklm Kebinekaan <i>Nilai rerata iklim kebhinekaan berdasarkan survei lingkungan belajar</i>	Baik	80,75	Naik 7,66	73,09
SMP Umum	D.10	Iklm Inklusivitas <i>Nilai rerata iklim inklusivitas meliputi layanan disabilitas, CBI, sikap terhadap disabilitas, dan fasilitas satuan pendidikan disabilitas berdasarkan survei lingkungan belajar</i>	Baik	63,56	Naik 4,46	59,1
SMP Kemenag	A.1	Kemampuan literasi <i>Persentase peserta didik berdasarkan kemampuan dalam memahami, menggunakan, merefleksi, dan mengevaluasi beragam jenis teks (teks informasional dan teks fiksi).</i>	Baik	88,2%	Naik 6,16	82,04%
SMP Kemenag	A.2	Kemampuan numerasi <i>Persentase peserta didik berdasarkan kemampuan dalam berpikir menggunakan konsep, prosedur, fakta, dan alat matematika untuk menyelesaikan masalah sehari-hari pada berbagai jenis konteks yang relevan.</i>	Baik	81,37%	Naik 26,88	54,49%
SMP Kemenag	D.4	Iklm keamanan satuan pendidikan <i>Nilai rerata iklim keamanan terkait kesejahteraan psikologis, dan rasa aman terhadap perundungan, hukuman fisik, kekerasan seksual, rokok, minuman keras, dan narkoba berdasarkan survei lingkungan belajar</i>	Baik	72,17	Turun 0,42	72,59
SMP Kemenag	D.8	Iklm Kebinekaan <i>Nilai rerata iklim kebhinekaan berdasarkan survei lingkungan belajar</i>	Baik	74,81	Naik 5,08	69,73
SMP Kemenag	D.10	Iklm Inklusivitas <i>Nilai rerata iklim inklusivitas meliputi layanan disabilitas, CBI, sikap terhadap disabilitas, dan fasilitas satuan pendidikan disabilitas berdasarkan survei lingkungan belajar</i>	Baik	57,46	Turun 2,61	60,07
SMP Kesetaraan	A.1	Kemampuan literasi <i>Persentase peserta didik berdasarkan kemampuan dalam memahami, menggunakan, merefleksi, dan mengevaluasi beragam jenis teks (teks informasional dan teks fiksi).</i>	Baik	81,87%	Naik 2,53	79,34%
SMP Kesetaraan	A.2	Kemampuan numerasi <i>Persentase peserta didik berdasarkan kemampuan dalam berpikir menggunakan konsep, prosedur, fakta, dan alat matematika untuk menyelesaikan masalah sehari-hari pada berbagai jenis konteks yang relevan.</i>	Baik	74,5%	Naik 9,80	64,7%
SMP Kesetaraan	D.4	Iklm keamanan satuan pendidikan <i>Nilai rerata iklim keamanan terkait kesejahteraan psikologis, dan rasa aman terhadap perundungan, hukuman fisik, kekerasan seksual, rokok, minuman keras, dan narkoba berdasarkan survei lingkungan belajar</i>	Baik	72,84	Naik 4,63	68,21
SMP Kesetaraan	D.8	Iklm Kebinekaan <i>Nilai rerata iklim kebhinekaan berdasarkan survei lingkungan belajar</i>	Baik	67,21	Turun 0,72	67,93

Jenis Satuan Pendidikan	No	Indikator	Label Capaian 2024	Nilai Capaian 2024	Perubahan Nilai Capaian dari Tahun Lalu	Nilai Capaian 2023
SMP Kesetaraan	D.10	Iklm Inklusivitas <i>Nilai rerata iklim inklusivitas meliputi layanan disabilitas, CBI, sikap terhadap disabilitas, dan fasilitas satuan pendidikan disabilitas berdasarkan survei lingkungan belajar</i>	Baik	60,53	Naik 8,61	51,92

Dari hasil rapor pendidikan jenjang PAUD, SD dan SMP di atas, maka perlu dicari refleksi terhadap indikator tersebut, antara lain yaitu :

1. Peningkatan Proporsi Jumlah Satuan PAUD yang Mendapatkan Minimal Akreditasi B Dinas Pendidikan melaksanakan kegiatan pendampingan mengenai layanan berkualitas bagi satuan PAUD, agar setiap satuan PAUD memahami cara menyelenggarakan layanan berkualitas bagi anak usia dini sehingga saat diakreditasi lebih siap.
2. Pertumbuhan Proporsi Guru PAUD Formal dengan kualifikasi S1 / D IV.
Dukungan kebijakan Pemerintah Kota Salatiga melalui anggaran Dinas Pendidikan untuk penguatan karir guru berupa bantuan kualifikasi S-1 sebesar Rp. 5.000.000/ orang.
3. Literasi dan Numerasi
Dalam memaksimalkan pembelajaran untuk peningkatan kemampuan literasi dan numerasi siswa, maka perlu diketahui pemetaan jumlah PTK yang tersedia dan yang dibutuhkan oleh satuan pendidikan.
4. Keamanan, kebinekaan, dan Inklusivitas.
Pemberian pemahaman mengenai perundungan, kekerasan seksual, dan hukuman fisik yang berkualitas dan berkelanjutan dapat memberikan pemahaman konsep perundungan, kekerasan seksual, dan hukuman fisik dan cara pencegahannya serta Program dan kebijakan yang mendukung iklim inklusivitas untuk peningkatan layanan peserta didik cerdas dan berbakat istimewa di satuan pendidikan.
5. Angka Partisipasi Sekolah (APS)
Angka partisipasi sekolah di Kota Salatiga masih perlu ditingkatkan, terutama pada jenjang Pendidikan Kesetaraan yang APS nya masih rendah, melalui upaya peningkatan kesadaran masyarakat tentang pentingnya pendidikan.

BAB VI

PENUTUP

Penyajian data dalam buku Profil Pendidikan ini masih belum sepenuhnya memenuhi ekspektasi seluruh pemangku kepentingan. Oleh karena itu, proses pengolahan dan penyempurnaan akan terus dilakukan agar informasi yang disampaikan semakin komprehensif dan akurat. Kami menyadari bahwa sejumlah data pokok pendidikan yang penting belum tercantum dalam edisi ini, sehingga akan menjadi fokus perbaikan pada penerbitan berikutnya.

Kami sangat menghargai segala bentuk masukan dan saran yang konstruktif sebagai bagian dari upaya peningkatan kualitas profil pendidikan ini. Pada kesempatan ini, kami menyampaikan apresiasi yang sebesar-besarnya kepada semua pihak yang telah memberikan dukungan dan kontribusi dalam penyusunan dan penerbitan Buku Profil Pendidikan Tahun 2024.

LAMPIRAN



LAMPIRAN I

DATA PILAH GENDER TAHUN 2024

Indikator	Laki-laki	Perempuan	Agregat
ANGKA PARTISIPASI SEKOLAH (APS)			
APS Usia 7-12 Tahun	99,78	98,86	99,34
APS Usia 13-15 Tahun	95,71	97,98	96,82
APS Usia 16-18 Tahun	77,70	91,10	84,19
ANGKA PARTISIPASI KASAR (APK)			
APK SD Sederajat	116,09	115,59	115,84
APK SMP Sederajat	133,73	133,53	133,63
ANGKA PARTISIPASI MURNI (APM)			
APM SD Sederajat	97,45	94,45	96,49
APM SMP Sederajat	86	83,55	84,8
ANGKA PUTUS SEKOLAH (Apts)			
AptS SD Sederajat	0,01	0	0,005
AptS SMP Sederajat	0,1	0,017	0,0585
JUMLAH GURU YANG MEMENUHI KUALIFIKASI S1/ D-IV			
TK	19	348	367
SD	385	943	1328
SMP	314	568	882
JUMLAH GURU BERSERTIFIKAT PENDIDIK			
TK	6	146	152
SD	207	467	674
SMP	176	346	522
JUMLAH PESERTA PENDIDIKAN KESETARAAN			
PAKET A	635	540	1175
PAKET B	444	323	767
PAKET C	471	382	853
Rata-rata Lama Sekolah (RLS)	11,88	11,22	11,48
Harapan Lama Sekolah (HLS)	15,46	15,52	15,46

LAMPIRAN II

DAFTAR NAMA SATUAN PENDIDIKAN

A. SATUAN PENDIDIKAN FORMAL

1. JENJANG TK/RA

NO	NPSN	Nama Sekolah	Alamat	Kelurahan	Kecamatan
TK (TAMAN KANAK – KANAK)					
1	69818963	TK AISIYIAH BUSTANUL ATHFAL 04	KENTENGRAYA	TEGALREJO	ARGOMULYO
2	20362520	TK AL ANWAR	JL. MASJID NO. 10 SUKOSARI	CEBONGAN	ARGOMULYO
3	69984830	TK AL-HIDAYAH KHOIRUL UMMAH	RANDUARES RT 05 RW I	KUMPULREJO	ARGOMULYO
4	69895694	TK AS SALAM	SUGIHWARAS RT 01 RW 05	RANDUACIR	ARGOMULYO
5	69819005	TK HIKMAH TAZKIA	JL.BUMIREJO 7B	TEGALREJO	ARGOMULYO
6	69819028	TK IMAN ISTIQQOMAH	JALAN ARGOSARI NO. 26	RANDUACIR	ARGOMULYO
7	69818969	TK ISLAM TUNAS HARAPAN	JL. LINGKAR SELATAN RT.2 RW.5	CEBONGAN	ARGOMULYO
8	69818944	TK KARTIKA IX-25	VETERAN ASRAMA YONIF 411	TEGALREJO	ARGOMULYO
9	69819021	TK KRISTEN 5	JL.ARGOUWONO NO 39	LEDOK	ARGOMULYO
10	69818908	TK MUTIARA HATI	NOBOKULON RT 02 RW 10	NOBOREJO	ARGOMULYO
11	69819065	TK PERTIWI TEGAL REJO	MAGERSARI NO 06	TEGALREJO	ARGOMULYO
12	69818994	TK PGRI 01	ARJUNA NO 50	NOBOREJO	ARGOMULYO
13	69818954	TK SIWI LESTARI 01	JL. ARGOSARI RAYA NO 45 TETEP	RANDUACIR	ARGOMULYO
14	69818947	TK TARBIYATUL BANIN 25	NOBOWETAN RT 02 RW 06	NOBOREJO	ARGOMULYO
15	69818936	TK TARBIYATUL BANIN 57	RANDUACIR RT 03 RW 02	RANDUACIR	ARGOMULYO
16	69818981	TK TARBIYATUL BANIN 58	ISEP-ISEP RT02 RW 03	CEBONGAN	ARGOMULYO
17	70028755	TK ISLAMIC GREEN SCHOOL SALATIGA	DK NGENPLAK RT.03 RW.09	KUMPULREJO	ARGOMULYO
18	69819046	TK NEGERI PEMBINA	NGADISARI II	TEGALREJO	ARGOMULYO
19	69896131	TK ABK RUMAH PINTAR	JL. SUROPATI RT 05/ RW 05 NO. 526	MANGUNSARI	SIDOMUKTI
20	69913068	TK AL FARABI	JL. KH.ABDUL WAHID NO. 28 CABEAN RT.05 RW.01	MANGUNSARI	SIDOMUKTI
21	69819007	TK CANDRA PUSPITA	KYAI NUR WAHID KARANG PADANG RT 02 RW03	KECANDRAN	SIDOMUKTI
22	69986904	TK EFATA BERSINAR 1	JL. BANGAU NO.24	MANGUNSARI	SIDOMUKTI

NO	NPSN	Nama Sekolah	Alamat	Kelurahan	Kecamatan
23	69819052	TK ISLAM AL-FATH	JL. ARJUNA 45 A RT.02 RW. V KARANGALIT	DUKUH	SIDOMUKTI
24	69818921	TK ISLAM AL-HUSNA	JL. JOYO IMRON NO.01 CABEAN	MANGUNSARI	SIDOMUKTI
25	69819032	TK ISLAM TARBIYATUL BANIN 19	JL MERAK NO 4 KLASEMAN	MANGUNSARI	SIDOMUKTI
26	69818917	TK JANNATUL ATHFAAL	BANJARAN RT.05 RW.07	MANGUNSARI	SIDOMUKTI
27	69819015	TK KAMULYAN TERPADU	JL. WISANGGENI NO.2 KARANGALIT	DUKUH	SIDOMUKTI
28	69819024	TK KARTIKA III-39	JL. JENDERAL SUDIRMAN	KALICACING	SIDOMUKTI
29	69819058	TK KARTIKA IX-24	JLN AHMAD YANI ASRAMA YONIF 411	KALICACING	SIDOMUKTI
30	69819008	TK KEMALA BHAYANGKARI 31	ADI SUCIPTO NO.1	KALICACING	SIDOMUKTI
31	69954267	TK KRISTEN 2	JALAN MERBABU NO. 15	KALICACING	SIDOMUKTI
32	69818945	TK LEBAH PUTIH	JL. SIDOMULYO RT. 06 RW. XV	MANGUNSARI	SIDOMUKTI
33	69892227	TK MOUNTAINVIEW CHRISTIAN SCHOOL	JL. NAKULA SADEWA RAYA NO.55	DUKUH	SIDOMUKTI
34	69819019	TK NAKULA SADEWA	PERUM TAMAN KEMBANG ARUM NO.4	DUKUH	SIDOMUKTI
35	69818992	TK PERTIWI BANJARAN	JL. HASANUDIN GG. III	MANGUNSARI	SIDOMUKTI
36	69818959	TK PUTRA JAYA	JL. YUDISTIRA 2/3 GROGOL BARU	DUKUH	SIDOMUKTI
37	69935282	TK SATRIA TUNAS BANGSA	JL. HASANUDIN 3B RT.01 / RW.06	MANGUNSARI	SIDOMUKTI
38	69976721	TK SBB PELANGI NUSANTARA 10	JL. MERBABU 34 RT.01 RW.V	KALICACING	SIDOMUKTI
39	69818970	TK SIWI PENI 05	SUROPATI TOGATEN	MANGUNSARI	SIDOMUKTI
40	69819018	TK. AISYIYAH PEMBINA	JL. LMU ADI SUCIPTO NO.13	KALICACING	SIDOMUKTI
41	70033480	TK NETEPI BUDHI LUHUR	JL. ARIMBI RAYA NO.15	DUKUH	SIDOMUKTI
42	69818983	TK ABDI PERTIWI	MODANGAN KIDUL	BLOTONGAN	SIDOREJO
43	69819075	TK AL QUDWAH KIDS CENTER	KH. AHMAD DAHLAN RT 09 RW VII SOKA	SIDOREJO LOR	SIDOREJO
44	69819026	TK AL-AMIEN BANCAAN	KI PENJAWI II BANCAAN RT.01 RW.11	SIDOREJO LOR	SIDOREJO
45	69819059	TK AL-QURAN RONO SETIKO	JL. FATMAWATI PRAMPELAN	BLOTONGAN	SIDOREJO
46	69819066	TK APPLE KIDS	JL. DR. SUMADI NO 11 RT.01 RW.05	SALATIGA	SIDOREJO
47	69818965	TK AT- THOHIRIYYAH	JL. DOMAS NO.62 RT.02 RW.VIII	SALATIGA	SIDOREJO

NO	NPSN	Nama Sekolah	Alamat	Kelurahan	Kecamatan
48	69818891	TK ISLAM AL AZHAR 23	SIRANDA RAYA RT. 03 / 12 BANCAAN	SIDOREJO LOR	SIDOREJO
49	69818940	TK ISLAM SULTAN FATTAH	JL. DIPONEGORO 115	SIDOREJO LOR	SIDOREJO
50	69819064	TK KANISIUS CUNGKUP	JL. RADEN PATAH RT.02 RW.06	SALATIGA	SIDOREJO
51	69818920	TK KRISTEN I SATYA WACANA	JL. DIPONEGORO NO.40	SALATIGA	SIDOREJO
52	20351131	TK MARSUDIRINI SANG TIMUR	JL. SERUNI NO 15	SALATIGA	SIDOREJO
53	69932896	TK MUBAROK	JL. IMAM BONJOL GG. SINGOMANGKORO	SIDOREJO LOR	SIDOREJO
54	69818982	TK PERINTIS	JL. FATMAWATI	BLOTONGAN	SIDOREJO
55	69819029	TK PERTIWI	JL. CEMARA RAYA RT.03 RW.VI	SIDOREJO LOR	SIDOREJO
56	69819004	TK PGRI 02	JL. DURIAN NO. 2	KAUMAN KIDUL	SIDOREJO
57	69818924	TK REALFUNRAINBOW	JL. PENGGALANG NO. 2-4	SALATIGA	SIDOREJO
58	69818952	TK SINAR NYATA	JL. IMAM BONJOL 2G	SIDOREJO LOR	SIDOREJO
59	69818988	TK TARBIYATUL BANIN II	JL. KARANG TARUNA RT.05 RW.07 TURUSAN	SALATIGA	SIDOREJO
60	69818892	TK TRISULA PERWARI	GLADAGAN	SALATIGA	SIDOREJO
61	69819003	TK TUNAS BAKTI	MUTIARA 41 BUGEL	BUGEL	SIDOREJO
62	69818977	TK XAVERIUS MARSUDIRINI 78	MARGOSARI NO. 1	SALATIGA	SIDOREJO
63	69818914	TK YASA LUHUR	JL. IMAM BONJOL NO. 54 RT.06 RW. VIII	SIDOREJO LOR	SIDOREJO
64	69818998	TK. AISYIYAH BUSTANUL ATHFAL 5	JL. DLIKO INDAH GG. XIII/186C	BLOTONGAN	SIDOREJO
65	69819060	TK AISYIYAH 3	TANGGULAYU	KUTOWINANGUN KIDUL	TINGKIR
66	69819056	TK BETHANY SCHOOL	JL. JENDRAL SUDIRMAN NO.61	KUTOWINANGUN KIDUL	TINGKIR
67	69992928	TK ISLAM MATHALI`UL FALAH	NGEPOS RT. 05 RW. 07	TINGKIR TENGAH	TINGKIR
68	69819053	TK ISLAM TARBIYATUL BANIN 22	JL. K ASY ARI NO.10	TINGKIR LOR	TINGKIR
69	69819044	TK ISLAM TARUNA TAMA IV	TALANG TIRTO NO. 606	KUTOWINANGUN	TINGKIR
70	69818999	TK ISLAM TARUNA TAMA KALIOSO	JL. KALIBARU IV/32 KALIOSO	KUTOWINANGUN KIDUL	TINGKIR
71	69818903	TK KANISIUS GENDONGAN	DR MUWARDI 4	GENDONGAN	TINGKIR
72	69819074	TK KRISTEN 03 EBEN HAEZER	JL. SENJOYO NO.3B	KUTOWINANGUN KIDUL	TINGKIR
73	69987001	TK KRISTEN CHARITAS	JL. CANDI SARI NO.3 RT.14 RW.V	KUTOWINANGUN LOR	TINGKIR
74	69818989	TK PERMATA	KALIPENGGING I/8	KUTOWINANGUN KIDUL	TINGKIR

NO	NPSN	Nama Sekolah	Alamat	Kelurahan	Kecamatan
75	69908402	TK PERTIWI 02	JL. SITI PROJO NO. 01	KUTOWINANGUN KIDUL	TINGKIR
76	69819000	TK PERTIWI I	JALAN BUK SULING NO. 17 RT.05 RW. V	KUTOWINANGUN LOR	TINGKIR
77	69819016	TK PERTIWI TINGKIR TENGAH	JL.TANJUNG NO.1	TINGKIR TENGAH	TINGKIR
78	69818915	TK TARBIYATUL AULAD ISLAHUL MUNA	JL. TINGKIR RAYA KM 01	TINGKIR TENGAH	TINGKIR
79	69818955	TK TARUNA TAMA II	JL. NUSANTARA I CANDEN	KUTOWINANGUN LOR	TINGKIR
80	69819006	TK TUNAS RIMBA	JENDRAL SUDIRMAN NO.121 B	GENDONGAN	TINGKIR
81	69818902	TKIT AL FITROH	PERENGREJO NO.05 RT.04 RW.III	GENDONGAN	TINGKIR
82	69818932	TKIT MIFTAHUL JANNAH	JL. TANGGUL REJO NO.1 BUTUH	KUTOWINANGUN LOR	TINGKIR
83	69818961	TKIT NIDAUL HIKMAH	JL. SARDULO II RT 02 RW 02 MACANAN	SIDOREJO KIDUL	TINGKIR
RA (RAUDHATUL ATHFAL)					
1	69743326	RA AL HIDAYAH	JAGALAN RT 14/05 CEBONGAN	CEBONGAN	ARGOMULYO
2	69743322	RA AL AZHAR	JL. SUKARNO HATTA 39	CEBONGAN	ARGOMULYO
3	69743323	RA AL-AMIN 01	DUSUN PROMASAN RT 03 RW 02	KUMPULREJO	ARGOMULYO
4	69743324	RA AL AMIN II	NGRONGGO RT 01 RW 04	KUMPULREJO	ARGOMULYO
5	69743329	RA MASITOH PENDEM	JL. ARGOBUDAYA NO.11 RT 01/03 PENDEM	LEDOK	ARGOMULYO
6	69743332	RA TARUNA UTAMA LEDOK	JL. ARGOTUNGGAL RT 03/07 LEDOK	LEDOK	ARGOMULYO
7	69743327	RA AN NIDA	JL. JEND. SUDIRMAN NO.239 RT 04/02	LEDOK	ARGOMULYO
8	69743331	RA SYAAMILA KIDS	JL.ARGOLoyo RT01/RW11 NO.18A	LEDOK	ARGOMULYO
9	69743333	RA NURUL IMAN	MAGERSARI RT.03/ RW.07	NOBOREJO	ARGOMULYO
10	69743330	RA MIFTAKHUL JANNAH	NOBO TENGAH RT.03 RW.07	NOBOREJO	ARGOMULYO
11	69743325	RA GLORY ISLAMIC	JL. ARJUNA NO. 10 RT 02/RW 03	NOBOREJO	ARGOMULYO
12	69743328	RA BINA INSAN FITRIA	PLOSO 2/VI	RANDUACIR	ARGOMULYO
13	69884924	RA PERWANIDA II	JL.SAWO NO 02 RT 05 RW 03	TEGALREJO	ARGOMULYO
14	69743350	RA MASYITHOH KALIBENING	JLN.JA,FAR SHODIQ NO. 16	KALIBENING	TINGKIR
15	69743349	RA AL-HIJRAH	JL. TRITIS SARI NO.17 KLUMPIT RT01/001	SIDOREJO KIDUL	TINGKIR

NO	NPSN	Nama Sekolah	Alamat	Kelurahan	Kecamatan
16	69743348	RA MASITHOH DAYAAN	JLN.MAYANGSARI RT/RW 03/05 DAYAAN	SIDOREJO KIDUL	TINGKIR
17	69743352	RA SUDIRMAN	JL.YATAMA NO.77	TINGKIR LOR	TINGKIR
18	69743351	RA MUTIARA INSAN	PERUM TLOGO MUKTI II BLOK I NO.11A	TINGKIR TENGAH	TINGKIR
19	69743341	RA MA'ARIF BLOTONGAN	JL.ARWANA NO.04	BLOTONGAN	SIDOREJO
20	69743347	RA MAMBA'UL HISAN	JL. SULTAN AGUNG KM.1 BRAJAN RT 03/10	BLOTONGAN	SIDOREJO
21	69743343	RA TARBIYATUL BANIN IX	JL. JAYENGRONO	KAUMAN KIDUL	SIDOREJO
22	69743342	RA MA'ARIF PULUTAN	JLN. DIPOMENGGOLO RT.01 RW.04	PULUTAN	SIDOREJO
23	69743344	RA YAA BUNAYYA	DLIKO INDAH GG. XVII NO.236B	PULUTAN	SIDOREJO
24	69743345	RA AL MURTADLO	JL. KH. ABDUL HAMID I	SALATIGA	SIDOREJO
25	69743346	RA AN NUR	SOKA SIDOREJO RT 02/07	SIDOREJO LOR	SIDOREJO
26	69743337	RA PERWANIDA 01	JL. SRIKANDI NO.12, DUKUH - GROGOL	DUKUH	SIDOMUKTI
27	69743336	RA PALUPI	JL. WISNU RT. 03 RW.01 KRAJAN	DUKUH	SIDOMUKTI
28	69743340	RA PERWANIDA 03	JL. PARIKESIT WARAK	DUKUH	SIDOMUKTI
29	69743338	RA AL IKHLAS	GAMOL KECANDRAN	KECANDRAN	SIDOMUKTI
30	69743335	RA MA'ARIF KECANDRAN	JL. KYAI CONDRON RT 01/RW02	KECANDRAN	SIDOMUKTI
31	69743339	RA AL FALAH	JL. JANOKO III NGEMPLAK RT.01/02	KECANDRAN	SIDOMUKTI

2. JENJANG SD/MI

NO.	NPSN	NAMA SEKOLAH	ALAMAT	KELURAHAN	KECAMATAN
SD (SEKOLAH DASAR)					
1	20328479	SDN CEBONGAN 01	CEBONGAN	CEBONGAN	ARGOMULYO
2	20328480	SDN CEBONGAN 02	JL. SUKARNO HATTA 101	CEBONGAN	ARGOMULYO
3	20328481	SDN CEBONGAN 03	JL. SUKARNO HATTA KM. 03	CEBONGAN	ARGOMULYO
4	20328543	SDN KUMPULREJO 01	JL AMARTA NO3 RANDUARES	KUMPULREJO	ARGOMULYO
5	20328542	SDN KUMPULREJO 02	JL. NGEMPLAK - KUMPULREJO	KUMPULREJO	ARGOMULYO
6	20330949	SDN KUMPULREJO 03	JL TETEP WATES	KUMPULREJO	ARGOMULYO
7	20328507	SDN LEDOK 01	JL ARGOTUNGGAL 3	LEDOK	ARGOMULYO
8	20328508	SDN LEDOK 02	JL. VETERAN 43	LEDOK	ARGOMULYO
9	20328510	SDN LEDOK 05	JL. ARGOBUDOYO 14	LEDOK	ARGOMULYO

NO.	NPSN	NAMA SEKOLAH	ALAMAT	KELURAHAN	KECAMATAN
10	20328511	SDN LEDOK 06	JL. ARGO KARTIKO NO.1	LEDOK	ARGOMULYO
11	20328520	SDN NOBOREJO 01	JL. ARJUNA 50	NOBOREJO	ARGOMULYO
12	20328521	SDN NOBOREJO 02	JL.SADEWO I NO.2	NOBOREJO	ARGOMULYO
13	20328465	SDN RANDUACIR 01	JL. ARGOSARI RAYA 5 SALATIGA	RANDUACIR	ARGOMULYO
14	20328423	SDN RANDUACIR 02	JL. PERTAPAAAN GEDONO NO.61	RANDUACIR	ARGOMULYO
15	20328406	SDN RANDUACIR 03	JL. ARGOSARI RAYA NO.81 B	RANDUACIR	ARGOMULYO
16	20328403	SDN TEGALREJO 01	JL. MAGERSARI NO.2	TEGALREJO	ARGOMULYO
17	20328391	SDN TEGALREJO 03	JL. VETERAN KARANGKEPOH	TEGALREJO	ARGOMULYO
18	20328390	SDN TEGALREJO 04	JL.TEGALREJO RAYA	TEGALREJO	ARGOMULYO
19	20328389	SDN TEGALREJO 05	JL. DAMAR	TEGALREJO	ARGOMULYO
20	69913116	SD PLUS TAHFIZHUL QURAN ANNIDA	JL. JENDERAL SUDIRMAN NO. 239	LEDOK	ARGOMULYO
21	70028753	SD ISLAMIC GREEN SCHOOL	DK NGEMPLAK RT.03 RW.09	KUMPULREJO	ARGOMULYO
22	20328482	SDN DUKUH 01	JL. BIMA NO. 1	DUKUH	SIDOMUKTI
23	20328483	SDN DUKUH 02	JL. PARIKESIT 35 WARAK	DUKUH	SIDOMUKTI
24	20328504	SDN DUKUH 03	JL. SRIKANDI NO.1	DUKUH	SIDOMUKTI
25	20328532	SDN DUKUH 05	JL. CENDRAWASIH NO.6 KLASMAN	DUKUH	SIDOMUKTI
26	20359973	SDN KALICACING 02	JL. HASANUDIN NO 85	KALICACING	SIDOMUKTI
27	20328534	SDN KECANDRAN 01	JL. CAKRA GANG III	KECANDRAN	SIDOMUKTI
28	20328514	SDN MANGUNSARI 01	TEGAL SARI RT3 RW8	MANGUNSARI	SIDOMUKTI
29	20328515	SDN MANGUNSARI 02	JL. TENTARA PELAJAR NO 7	MANGUNSARI	SIDOMUKTI
30	20328513	SDN MANGUNSARI 03	JL. JANOKO NO. 8	MANGUNSARI	SIDOMUKTI
31	20328518	SDN MANGUNSARI 06	JL. ADI SUCIPTO 6	MANGUNSARI	SIDOMUKTI
32	20328519	SDN MANGUNSARI 07	JL. KYAI NURWAHID KARANGPADANG	MANGUNSARI	SIDOMUKTI
33	20328484	SD KRISTEN 01	JL. MERBABU NO.15 RT 01/RW 04	KALICACING	SIDOMUKTI
34	69892228	SPK SD MOUNTAINVIEW	JL. NAKULA SADEWA RAYA NO.55	DUKUH	SIDOMUKTI
35	20328471	SD MUHAMMADIYAH	JALAN YUDHISTIRA 40	DUKUH	SIDOMUKTI
36	69987170	SD MUHAMMADIYAH PLUS	JL. YUDISTIRA NO. 40 DUKUH	DUKUH	SIDOMUKTI

NO.	NPSN	NAMA SEKOLAH	ALAMAT	KELURAHAN	KECAMATAN
37	69787415	SD SCHOOL OF LIFE LEBAH PUTIH	JL. SIDOMULYORT. 6 RW. 15	MANGUNSARI	SIDOMUKTI
38	70028989	SD TAHFIDZUL QURAN HATI BERIMAN	JL. PERUMDIS CABEAN	MANGUNSARI	SIDOMUKTI
39	20328475	SDN BLOTONGAN 02	JL. FATMAWATI BLOTONGAN RT 07/RW 3	BLOTONGAN	SIDOREJO
40	20328476	SDN BLOTONGAN 03	JL. FAMAWATI RT 02 RW 06	BLOTONGAN	SIDOREJO
41	20328477	SDN BUGEL 01	JL. MUTIARA NO.10	BUGEL	SIDOREJO
42	20328478	SDN BUGEL 02	JL. NOGOSARI	BUGEL	SIDOREJO
43	20328526	SDN KAUMAN KIDUL	JL. DURIAN NO. 02	KAUMAN KIDUL	SIDOREJO
44	20328505	SDN PULUTAN 02	JL. DIPOMENGGOLO NO.11	PULUTAN	SIDOREJO
45	20328407	SDN SALATIGA 01	JL. DIPONEGORO 13 SALATIGA	SALATIGA	SIDOREJO
46	20328410	SDN SALATIGA 02	JL. P. DIPONEGORO 12 SALATIGA	SALATIGA	SIDOREJO
47	20328411	SDN SALATIGA 03	JL MARGOSARI NO. 03	SALATIGA	SIDOREJO
48	20328412	SDN SALATIGA 05	JL.KARTINI 42 SALATIGA	SALATIGA	SIDOREJO
49	20328413	SDN SALATIGA 06	JL. KARTINI 26 SALATIGA	SALATIGA	SIDOREJO
50	20328409	SDN SALATIGA 12	JL.DOMAS NO.54	SALATIGA	SIDOREJO
51	20328419	SDN SIDOREJO LOR 01	JL. DIPONEGORO 134	SIDOREJO LOR	SIDOREJO
52	20328420	SDN SIDOREJO LOR 02	JL. IMAM BONJOL NO. 117	SIDOREJO LOR	SIDOREJO
53	20328421	SDN SIDOREJO LOR 03	JL. IMAM BONJOL 86	SIDOREJO LOR	SIDOREJO
54	20330951	SDN SIDOREJO LOR 04	JALAN SOKA SARI V RT 02 RW 07	SIDOREJO LOR	SIDOREJO
55	20328405	SDN SIDOREJO LOR 06	JL. IMAM BONJOL GG. MENUR	SIDOREJO LOR	SIDOREJO
56	20361524	SD INTEGRAL HIDAYATULLAH	DLIKO INDAH GG. XVII/236 B	BLOTONGAN	SIDOREJO
57	20328503	SD ISLAM AL AZHAR 22	JL. DIPONEGORO NO.64 STG	SALATIGA	SIDOREJO
58	20328486	SD KANISIUS CUNGKUP	JL. R. PATAH NO.1	SALATIGA	SIDOREJO
59	20328469	SD KRISTEN SATYA WACANA	JL. YOS SUDARSO NO.1	SALATIGA	SIDOREJO
60	20328470	SD ST. THERESIA MARSUDIRINI 77	JL. SERUNI NO. 15	SIDOREJO LOR	SIDOREJO
61	20328472	SD. ST.FR.XAVERIUS MARSUDIRINI 78	JL.MARGOSARI NO.1	SALATIGA	SIDOREJO
62	70028386	SD TAHFIZHUL QURAN AS-SURKATI	JL. DIPONEGORO 115	SIDOREJO LOR	SIDOREJO
63	20328531	SDN GENDONGAN 01	JL. MARGOREJO NO. 581	GENDONGAN	TINGKIR
64	20328528	SDN KALIBENING	JL. JAFAR SHODIQ	KALIBENING	TINGKIR

NO.	NPSN	NAMA SEKOLAH	ALAMAT	KELURAHAN	KECAMATAN
65	20328541	SDN KUTOWINANGUN 01	JL. CANDISARI NO. 01	KUTOWINANG UN LOR	TINGKIR
66	20328524	SDN KUTOWINANGUN 07	JL. SITI PROJO	KUTOWINANG UN KIDUL	TINGKIR
67	20328523	SDN KUTOWINANGUN 08	JL. CANDEN NO. 03	KUTOWINANG UN KIDUL	TINGKIR
68	20328538	SDN KUTOWINANGUN 12	JL. WUNI BENOYO I/20 SALATIGA	KUTOWINANG UN LOR	TINGKIR
69	20328417	SDN SIDOREJO KIDUL 02	JL. MARDI UTOMO NO. 16 SALATIGA	SIDOREJO KIDUL	TINGKIR
70	20328418	SDN SIDOREJO KIDUL 03	JL.KUMBANG NO 3	SIDOREJO KIDUL	TINGKIR
71	20328388	SDN TINGKIR LOR 01	JL. H. SARKKOWI 7	TINGKIR LOR	TINGKIR
72	20330952	SDN TINGKIR LOR 02	JL. KI SUROPATI NO.11	TINGKIR LOR	TINGKIR
73	20328387	SDN TINGKIR TENGAH 01	JL.TANJUNG NO.3	TINGKIR TENGAH	TINGKIR
74	20328386	SDN TINGKIR TENGAH 02	JL. SALATIGA - SURUH	TINGKIR TENGAH	TINGKIR
75	20353911	SD BETHANY	JL. KALIPENGGING NO. 4A	KUTOWINANG UN KIDUL	TINGKIR
76	20341176	SDIT NIDAUH HIKMAH	JL. MARDITOMO NO 48	SIDOREJO KIDUL	TINGKIR
77	20328485	SD KANISIUS GENDONGAN	JL. DR. MUWARDI NO. 4	GENDONGAN	TINGKIR
78	20328467	SD KRISTEN 03 EBEN HAEZER	JL. JENDRAL SUDIRMAN NO. 111B SALATIGA	KUTOWINANG UN KIDUL	TINGKIR
79	20328468	SD KRISTEN 04	JL.JENDRAL SUDIRMAN 109	KUTOWINANG UN KIDUL	TINGKIR
80	69762640	SD ISLAM KURMA	JALAN TRITIS SARI NO.17 KLUMPIT	SIDOREJO KIDUL	TINGKIR
MI (Madrasah Ibtidaiyah)					
1	60713828	MI AL-MAHMUD KUMPULREJO 01	JL. KY. A. BISRI NO.06, PROMASAN RT.04/II	KUMPULREJO	ARGOMULYO
2	60713830	MI MA'ARIF KUMPULREJO 02	NGRONGGO KUMPULREJO	KUMPULREJO	ARGOMULYO
3	60726968	MI PERWANIDA	JL. SAWO NO. 02 RT 05 RW 03	TEGALREJO	ARGOMULYO
4	60713829	MI TARBIYATUL ISLAMIYAH	JL.MERBABU 83A	NOBOREJO	ARGOMULYO
5	60713831	MI NEGERI	GAMOL RT 4/RW VI	KECANDRAN	SIDOMUKTI
6	60713832	MI MA'ARIF MANGUNSARI	JL.H.ABDUL SYUKUR NO 03 CABEAN	MANGUNSARI	SIDOMUKTI
7	60713833	MI MA'ARIF DUKUH	JL. WISNU NO. 04 RT 04 RW 04	DUKUH	SIDOMUKTI
8	60713836	MI ISLAMIYAH KAUMAN KIDUL	JL. KI JAYENGRONO 35	KAUMAN KIDUL	SIDOREJO
9	60713834	MI MA'ARIF PULUTAN	PULUTAN RT01 RW04	PULUTAN	SIDOREJO

NO.	NPSN	NAMA SEKOLAH	ALAMAT	KELURAHAN	KECAMATAN
10	60713835	MIS MA'ARIF GLOBAL BLOTONGAN	JL ARAWANA NO.04	BLOTONGAN	SIDOREJO
11	60713837	MI MA'ARIF KUTOWINANGUN	JL.NUSANTARA I CANDEN RT 05 RW 03	KUTOWINANG UN LOR	TINGKIR
12	60713839	MI MA'ARIF TINGKIR LOR	JL. KYAI ZUMRI NO. 11	TINGKIR LOR	TINGKIR
13	60713838	MI ASAS ISLAM KALIBENING	JL. JA` FAR SHODIQ NO 17	KALIBENING	TINGKIR

3. JENJANG SMP/MTs

NO.	NPSN	NAMA SEKOLAH	ALAMAT	KELURAHAN	KECAMATAN
SMP (SEKOLAH MENENGAH PERTAMA)					
1	20328434	SMP NEGERI 10	JL. ARGOBOGA	RANDUACIR	ARGOMULYO
2	20328439	SMP NEGERI 6	JL. TEGALREJO RAYA	TEGALREJO	ARGOMULYO
3	69946657	SMP ISLAM SUNAN GIRI	JL. ARGOWILIS NO. 15-16 RT 01 RW 06 KRASAK	LEDOK	ARGOMULYO
4	69883595	SMPIT NIDAU HIKMAH	JL. ARGOSARI RAYA RT 03 RW 2	RANDUACIR	ARGOMULYO
5	70028754	SMP ISLAMIC GREEN SCHOOL	DK NGEMPLAK RT.03 RW.09	KUMPULREJO	ARGOMULYO
6	70032748	SMP TAHFIZHUL QURAN ANNIDA	JL. JENDERAL SUDIRMAN NO.239	LEDOK	ARGOMULYO
7	20328436	SMP NEGERI 3	JL. STADION NO. 4	MANGUNSARI	SIDOMUKTI
8	20328438	SMP NEGERI 5	JL. BIMA NO.10	DUKUH	SIDOMUKTI
9	20328440	SMP NEGERI 7	JL. SETIAKI.15	DUKUH	SIDOMUKTI
10	20328428	SMP KRISTEN 4	JL. TENTARA PELAJAR 04	MANGUNSARI	SIDOMUKTI
11	69892225	SMP MOUNTAINVIEW	JL. NAKULA SADEWA RAYA NO.55	DUKUH	SIDOMUKTI
12	70043245	SMP RUQ FALLAH	JL.ANTASENA NO.22 DUKUH KRAJAN	DUKUH	SIDOMUKTI
12	69980298	SMP MUHAMMADIYAH PLUS	JL. SUROPATI NO 14 TOGATEN	MANGUNSARI	SIDOMUKTI
13	70039605	SMP ARUNIKA	TEGALSARI RT.001 RW.008	MANGUNSARI	SIDOMUKTI
14	20328433	SMP NEGERI 1	JL. KARTINI 24	SALATIGA	SIDOREJO
15	20328435	SMP NEGERI 2	JL. KARTINI 26	SALATIGA	SIDOREJO
16	20328437	SMP NEGERI 4	JL. DR.SUMARDI 9	SALATIGA	SIDOREJO
17	20328464	SMP NEGERI 9	JL. PEMUDA 7-9 SALATIGA	SALATIGA	SIDOREJO
18	20328463	SMP DHARMA LESTARI	JL. DIPOMANGGOLO	PULUTAN	SIDOREJO
19	20328443	SMP ISLAM AL AZHAR 18	JL. SIRANDA RAYA, BANCAAN	SIDOREJO LOR	SIDOREJO

NO.	NPSN	NAMA SEKOLAH	ALAMAT	KELURAHAN	KECAMATAN
20	20362463	SMP ISLAM RADEN PAKU	JL. FATMAWATI KM	BLOTONGAN	SIDOREJO
21	20328425	SMP ISLAM SULTAN FATTAH	JL. DIPONEGORO	SALATIGA	SIDOREJO
22	20328426	SMP KRISTEN 1	JL.KEMIRI RAYA NO. 1	SALATIGA	SIDOREJO
23	20328429	SMP KRISTEN SATYA WACANA	JL. DIPONEGORONO 52-60	SALATIGA	SIDOREJO
24	20328430	SMP MUHAMMADIYAH	JL. CEMPAKA 5-7 JETIS	SIDOREJO LOR	SIDOREJO
25	20328431	SMP PANGUDI LUHUR	JL. DIPONEGORO 90	SIDOREJO LOR	SIDOREJO
26	20328432	SMP STELLA MATUTINA	JL. DIPONEGORO NO.53	SIDOREJO LOR	SIDOREJO
27	20328441	SMP NEGERI 8	JL. ARGO TUNGGAL	SIDOREJO KIDUL	TINGKIR
28	69893079	SMP ANAK TERANG	JL. JEND SUDIRMAN 105B RT 01 RW 01	KUTOWINANG UN LOR	TINGKIR
29	20328442	SMP ISLAM SUDIRMAN 2	JL. POS TINGKIR - SURUH KM. 1,5	TINGKIR TENGAH	TINGKIR
30	20328427	SMP KRISTEN 2	JL. JEND. SUDIRMAN 111 B	KUTOWINANG UN KIDUL	TINGKIR
MTs (Madrasah Tsanawiyah)					
1	20364817	MTs NEGERI	JL. TEGALREJO NO. 1	TEGALREJO	ARGOMULYO
2	20364819	MTs NU	JL. KARTINI NO. 2	SIDOREJO LOR	SIDOREJO
3	20364820	MTs SA PANCASILA	KLUMPIT RT 01/ RW 08	BLOTONGAN	SIDOREJO
4	60727454	MTs YASINTA	JL. KH ABDUL WAHID NO.6 CABEAN	MANGUNSARI	SIDOMUKTI

4. JENJANG SMA/MA/SMK

NO.	NPSN	NAMA SEKOLAH	ALAMAT	KELURAHAN	KECAMATAN
SMA (SEKOLAH MENENGAH ATAS)					
1	20328447	SMA NEGERI 1	JL. KEMIRI 1	SALATIGA	SIDOREJO
2	20328449	SMA NEGERI 3	JL. KARTINI NO. 34	SALATIGA	SIDOREJO
3	20328396	SMA KRISTEN SATYA WACANA	JL. DIPONEGORO NO. 52-60	SALATIGA	SIDOREJO
4	20328395	SMA MUHAMMADIYAH (PLUS)	JL. KYAI HAJI AHMAD DAHLAN NO.1	SIDOREJO LOR	SIDOREJO
5	20328448	SMA NEGERI 2 S	TEGALREJO NO.79	TEGALREJO	ARGOMULYO
6	70028272	SMA ISLAM AL AZHAR 30	DK. NGEMPLAK RT 03 RW 09	KUMPULREJO	ARGOMULYO
7	69892226	SMA MOUNTAINVIEW	JL. NAKULA SADEWA RAYA NO. 55	DUKUH	SIDOMUKTI
8	20328398	SMA KRISTEN 1	OSAMALIKI NO. 32	MANGUNSARI	SIDOMUKTI

NO.	NPSN	NAMA SEKOLAH	ALAMAT	KELURAHAN	KECAMATAN
MA (MADRASAH ALIYAH)					
1	20363035	MA NEGERI	KH. WAHID HASYIM NO.12	SIDOREJO LOR	SIDOREJO
2	20363036	MA AS SURKATI	JL DIPONEGORO NO 115	SIDOREJO LOR	SIDOREJO
SMK (SEKOLAH MENENGAH KEJURUAN)					
1	20328453	SMK NEGERI 1	NAKULA SADEWA I/3 KEMBANGARUM	DUKUH	SIDOMUKTI
2	20328460	SMK NEGERI 2	PARIKESIT	DUKUH	SIDOMUKTI
3	20330954	SMK AL FALAH	BIMA 2	DUKUH	SIDOMUKTI
4	20328452	SMK KRISTEN BM	TENTARA PELAJAR NO. 6	MANGUNSARI	SIDOMUKTI
5	20328454	SMK PELITA	JALAN HASANUDIN GANG MANGGA	MANGUNSARI	SIDOMUKTI
6	20328457	SMK PGRI 1	JL. NAKULA SADEWA I KEMBANGARUM	DUKUH	SIDOMUKTI
7	20328455	SMK PGRI 2	NAKULA SADEWA 1	DUKUH	SIDOMUKTI
8	20339229	SMK PGRI 3	JL. YUDISTIRA NO.25	DUKUH	SIDOMUKTI
9	20328462	SMK SARASWATI	HASANUDIN	MANGUNSARI	SIDOMUKTI
10	20338571	SMK NEGERI 3	JL. JA'FAR SHODIQ, RT 01 / RW 03	KALIBENING	TINGKIR
11	20328451	SMK ISLAM SUDIRMAN	POS TINGKIR - SURUH KM. 1,5	TINGKIR TENGAH	TINGKIR
12	69930694	SMK BHAKTI NUSANTARA	ARGOSARI NO.25	RANDUACIR	ARGOMULYO
13	20360506	SMK FARMASI PUTRA BANGSA	JL.MERTANI NO.9	TEGALREJO	ARGOMULYO
14	20341188	SMK DARMA LESTARI	DIPOMENGGOLO	PULUTAN	SIDOREJO
15	20328450	SMK DIPONEGORO	KARTINI NO.2	SIDOREJO LOR	SIDOREJO
16	20330955	SMK PANCASILA	FATMAWATI NO 11	BLOTONGAN	SIDOREJO
17	20339238	SMK SULTAN FATTAH	DIPONEGORO 115	SIDOREJO LOR	SIDOREJO
18	20328458	SMK MUHAMMADIYAH	KH. AHMAD DAHLAN	SIDOREJO LOR	SIDOREJO

B. SATUAN PENDIDIKAN NON FORMAL

1. KB/TPA/SPS

NO	NPSN	NAMA SEKOLAH	ALAMAT	KELURAHAN	KECAMATAN
1	69819069	KB AL AZHAR	SUKARNO HATTA NO 39	CEBONGAN	ARGOMULYO
2	69818938	KB AS-SALAM	SUGIHWARAS	RANDUACIR	ARGOMULYO
3	70011505	KB BINA INSAN FITRIA	PLOSO RT.01 RW.VI	RANDUACIR	ARGOMULYO
4	69818923	KB CAHAYA HATI	TETEP WATES RT02 RW06	KUMPULREJO	ARGOMULYO
5	69979907	KB GLORY ISLAMIC	KLAMPEYAN RT. 02 RW. III NOBOREJO SALATIGA	NOBOREJO	ARGOMULYO
6	69818927	KB HIKMAH TAZKIA	JL.BUMIREJO 7B	TEGALREJO	ARGOMULYO

NO	NPSN	NAMA SEKOLAH	ALAMAT	KELURAHAN	KECAMATAN
7	69819041	KB ISLAM TUNAS HARAPAN	JL. LINGKAR SELATAN RT2 RW5	CEBONGAN	ARGOMULYO
8	69818951	KB MASITHOH	JL. ARGOBUDOYO NO. 11 PENDEM	LEDOK	ARGOMULYO
9	69819042	KB MUTIARA HATI	NOBOKULON RT 2 RW 10	NOBOREJO	ARGOMULYO
10	69818931	KB NU TARUNA UTAMA	ARGO TUNGGAL RT.03 / RW 07	LEDOK	ARGOMULYO
11	69819070	KB NURUL IMAN	JL. MAGERSARI RT.01 / RW.07 TEGALREJO	TEGALREJO	ARGOMULYO
12	69819033	KB PAUD HASANAH UMMAT	PERUM ARGOMULYO A.65 NO.25 RT.01 RW. X	LEDOK	ARGOMULYO
13	69819020	KB SYAAMILA KIDS	JL ARGOLOYO RT.01/ RW.11 NO.18 A	LEDOK	ARGOMULYO
14	69818880	KB TARBIYATUL BANIN 58	ISEP-ISEP RT. 2 RW.III	CEBONGAN	ARGOMULYO
15	69818887	KB YERIKHO KIDS	DSN. KENTENG RT. 02/ RW.07	KUMPULREJO	ARGOMULYO
16	69819071	PAUD TPQ SHUUFU	JL.SAWO	TEGALREJO	ARGOMULYO
17	69818913	POS PAUD BKB AYUN	JL. ARGOYUWONO 20 A RT.04 RW.01	LEDOK	ARGOMULYO
18	69818934	POS PAUD CEMPAKA PUTIH	DUKUH KRASAK RT 02 RW VI	LEDOK	ARGOMULYO
19	69818964	POS PAUD KASIH IBU	JL. TEGALREJO RAYA RT.04 / RW.05	TEGALREJO	ARGOMULYO
20	69818974	POS PAUD MARSUDIRINI	KLAMPEYAN NOBOREJO RT 03 RW 03	NOBOREJO	ARGOMULYO
21	69819045	TPA HIKMAH TAZKIA	JL.BUMIREJO 7B	TEGALREJO	ARGOMULYO
22	69819023	TPA ISLAM TUNAS HARAPAN	JL. LINGKAR SELATAN RT.2 RW.5	CEBONGAN	ARGOMULYO
23	69819036	TPA SYAAMILA KIDS	JL ARGOLOYO RT.01/ RW.11 NO.18 A	LEDOK	ARGOMULYO
24	69946813	KB AL GHUFRON 3	SAWAHAN RT 01 / RW 04	KECANDRAN	SIDOMUKTI
25	69818939	KB AL IKLASH KEMUNING	JL. KEMUNING NO.20	KALICACING	SIDOMUKTI
26	69818911	KB AL-HUSNA	JL. JOYO IMRON NO.01 CABEAN	MANGUNSARI	SIDOMUKTI
27	69819013	KB AWAN PUTIH	JL. BRIGJEND. SUDIARTO G.I RT.01 RW.VII	KALICACING	SIDOMUKTI
28	69818975	KB CANDRA KIRANA	JL. SIMONEGORO DUREN	KECANDRAN	SIDOMUKTI

NO	NPSN	NAMA SEKOLAH	ALAMAT	KELURAHAN	KECAMATAN
29	69986965	KB EFATA BERSINAR 1	JL. BANGAU NO.24 SALATIGA	MANGUNSARI	SIDOMUKTI
30	69916128	KB ISLAM AL-FATH	JL. ARJUNA NO. 45 A RT.02 RW.V KARANGALIT	DUKUH	SIDOMUKTI
31	69818930	KB ISLAM TARBIYATUL BANIN 19	JL. MERAK NO.4 MANGUNSARI SALATIGA	MANGUNSARI	SIDOMUKTI
32	69818905	KB JANNATUL ATHFAAL	BANJARAN RT.05 RW.07	MANGUNSARI	SIDOMUKTI
33	69818958	KB KARTINI	JL. BRIGJEND SUDIARTO G III RT 2 RW 6	KALICACING	SIDOMUKTI
34	69819002	KB MARGI RAHAYU	JL. SUROPATI I RT.04 RW.V TOGATEN	MANGUNSARI	SIDOMUKTI
35	69818968	KB MENTARI	MERAPI NO.13	KALICACING	SIDOMUKTI
36	69818900	KB NAKULA SADEWA	PERUM TAMAN KEMBANG ARUM NO.4	DUKUH	SIDOMUKTI
37	69819073	KB PUTRA JAYA	JL. YUDISTIRA II/3 GROGOL BARU DUKUH SALATIGA	DUKUH	SIDOMUKTI
38	69818960	KB SATRIA TUNAS BANGSA	JL. HASANUDIN NO.3B RT 01 RW 06 NGAWEN	MANGUNSARI	SIDOMUKTI
39	69818987	KB SBB PELANGI NUSANTARA 10	JL. MERBABU 34 RT.01 RW.V	KALICACING	SIDOMUKTI
40	69818890	PAUD KB AL-FARABI	JL. KH. ABDUL WAHID NO.28 CABEAN RT.05 RW.01	MANGUNSARI	SIDOMUKTI
41	69818935	POS PAUD GANESA	JALAN WALISONGO RT 02 RW VIII	MANGUNSARI	SIDOMUKTI
42	69818881	TPA AWAN PUTIH	JL. BRIGJEND SUDIARTO I/I	KALICACING	SIDOMUKTI
43	69974684	TPA KIRANA AZIZA	JL. YUDISTIRA II/2 GROGOL BARU RT. 4 RW. VIII DUKUH	DUKUH	SIDOMUKTI
44	69818997	TPA PELANGI NUSANTARA	MERBABU NO.34A RT.01 RW.05	KALICACING	SIDOMUKTI
45	69818943	KB ABDI PERTIWI	JL. FATMAWATI KM 2	BLOTONGAN	SIDOREJO
46	69819040	KB AISYIYAH 5	JL. DLIKO INDAH GG. XIII/186C	BLOTONGAN	SIDOREJO
47	69818984	KB AL - HASYIMI	JL. GAJAH GG. KANCIL NO.3 RT.05 RW.I	BLOTONGAN	SIDOREJO
48	69818922	KB AL MURTADLO	KH ABDUL HAMID NO 1	SALATIGA	SIDOREJO

NO	NPSN	NAMA SEKOLAH	ALAMAT	KELURAHAN	KECAMATAN
49	69819051	KB AL QUDWAH KIDS CENTER	KH. AHMAD DAHLAN RT 09 RW VII SOKA	SIDOREJO LOR	SIDOREJO
50	69819022	KB AL- AMIEN BANCAAN	KI PENJAWI II BANCAAN RT:01 RW:11	SIDOREJO LOR	SIDOREJO
51	69818990	KB APPLE KIDS	JL. DR. SUMARDI NO 11	SALATIGA	SIDOREJO
52	69818966	KB AT-THOHIRIYYAH	JL. DOMAS NO.62 RT.03 RW.VIII	SALATIGA	SIDOREJO
53	69819030	KB BERKAH ILLAHI	JL. SIRANDA II BANCAAN BARAT RT.03 RW.12	SIDOREJO LOR	SIDOREJO
54	69819061	KB BUAH HATI	GG. SRITI RT.01 RW.04	BLOTONGAN	SIDOREJO
55	69818956	KB IBNU ABBAS	JL KH A DAHLAN RT 06/07 SIDOREJO LOR SALATIGA	SIDOREJO LOR	SIDOREJO
56	69818897	KB ISLAM AL AZHAR 23 SALATIGA	SIRANDA RAYA RT 03 RW XII	SIDOREJO LOR	SIDOREJO
57	69818883	KB LITTLE STAR KIDS ACTIVITY CENTRE	MERDEKA UTARA A2	SIDOREJO LOR	SIDOREJO
58	69913950	KB MA`ARIF PULUTAN	JL. H ABDUL RO`UF NO.01	PULUTAN	SIDOREJO
59	69818899	KB MARSUDIRINI SANG TIMUR	JL. SERUNI NO 15	SIDOREJO LOR	SIDOREJO
60	69935304	KB MAWAR V	NOGOSARI RW V	BUGEL	SIDOREJO
61	69818888	KB REALFUNRAINBOW	JL. PENGGALANG 2-4	SALATIGA	SIDOREJO
62	69818909	KB STRAWBERRY	PERUM DOMAS BLOK DU-9	SALATIGA	SIDOREJO
63	69914135	KB TARBIYATUL BANIN 2	JL. KARANG TARUNA NO. 41 TURUSAN	SALATIGA	SIDOREJO
64	69818918	KB XAVERIUS MARSUDIRINI 78	MARGOSARI NO 1	SALATIGA	SIDOREJO
65	69818985	KB YAA BUNAYYA	JALAN DLIKO INDAH XVII NO.236 B	BLOTONGAN	SIDOREJO
66	69818991	KB YASA LUHUR	JL. IMAM BONJOL NO. 54	SIDOREJO LOR	SIDOREJO
67	69918602	PAUD AL HASAN SALATIGA	RT 03 RW 01 BANYUPUTIH TIMUR	SIDOREJO LOR	SIDOREJO
68	69818928	PAUD ANGGREK 12	SIRANDA RAYA RT 03 RW 14 BANCAAN	SIDOREJO LOR	SIDOREJO
69	69818993	POS PAUD ANGGREK 02	JL. KAUMAN NO. 21	SIDOREJO LOR	SIDOREJO
70	69818893	POS PAUD ANGGREK 8	MENUR BALAI DUKUH RW VIII	SIDOREJO LOR	SIDOREJO

NO	NPSN	NAMA SEKOLAH	ALAMAT	KELURAHAN	KECAMATAN
71	69819087	POS PAUD BINA INSANI	GRIYA MANUNGGAL II RT 07 RW 07	KAUMAN KIDUL	SIDOREJO
72	69818986	POS PAUD CEMPAKA	JL. GUNUNG PAYUNG 1 RT.1 RW.03	BLOTONGAN	SIDOREJO
73	69818933	POS PAUD KASIH IBU 09	JALAN KEMIRI SARI III NO. 46	SALATIGA	SIDOREJO
74	69819081	POS PAUD LESTARI	JL. MANGGA 11 RT.3 RW.2	BUGEL	SIDOREJO
75	69819085	POS PAUD MAWAR I	KALISAWO	BUGEL	SIDOREJO
76	69819086	POS PAUD MAWAR IV	JL. MUTIARA NO. 25 A RT 01 RW 04	BUGEL	SIDOREJO
77	69819012	POS PAUD MELATI SEHATI	PERUM SEHATI RW. XIV	BLOTONGAN	SIDOREJO
78	69818953	POS PAUD MUTIARA PUTIH	BANYUPUTIH BARAT RT 04 RW13	SIDOREJO LOR	SIDOREJO
79	69818894	POS PAUD NUSA INDAH 02	JL. MUCH. SAID NO. 13 RT.01 RW.02 PULUTAN LOR	PULUTAN	SIDOREJO
80	69819009	POS PAUD PELITA HATI	KALISOMBO	SALATIGA	SIDOREJO
81	69818886	POS PAUD PERMATA BUNDA	JL.SINOMAN TEMPEL NO.3	SIDOREJO LOR	SIDOREJO
82	69819080	POS PAUD SINAR MENTARI	JL. KI JAYENGRONO RT.01 RW.06 LEGOK	KAUMAN KIDUL	SIDOREJO
83	69819079	POS PAUD TERATAI	JL. KYAI GETAS	KAUMAN KIDUL	SIDOREJO
84	69818896	POS PAUD TUNAS BANGSA	JL. SULTAN AGUNG BONOREJO RT 02 RW 5	BLOTONGAN	SIDOREJO
85	69819082	POS PAUD TUNAS BANGSA	JL. TURUS REJO 18 RT 04 RW 07 TURUSAN	SALATIGA	SIDOREJO
86	69963908	TAA-TPA PELANGI KIDS	GRIYA MANUNGGAL SEJAHTERA II G5 RT 01 RW VII	KAUMAN KIDUL	SIDOREJO
87	69818973	TPA AL QUDWAH KIDS CENTER	KH. AHMAD DAHLAN RT 09 RW VII SOKA	SIDOREJO LOR	SIDOREJO
88	69933500	TPA IBNU ABBAS	JL. KH.A DAHLAN RT 06/07	SIDOREJO LOR	SIDOREJO
89	69969453	TPQ BAITUL - RAHMAN	JL. MARGOSARI I/63 RT.03 RW.012	SALATIGA	SIDOREJO
90	69818901	KB ADITUKA Q THA II	KRAJAN RT 02 RW 05	TINGKIR LOR	TINGKIR
91	69818980	KB AISYIYAH 3	JL. TEMPELSARI RT. 03 RW. VII	KUTOWINANGUN KIDUL	TINGKIR

NO	NPSN	NAMA SEKOLAH	ALAMAT	KELURAHAN	KECAMATAN
92	69969393	KB AL HIKMAH	JL. CAHYO REJO NO 1 RT 01 RW 01	GENDONGAN	TINGKIR
93	69819078	KB AL-LUBAWI	JL. KANTIL SARI KARANGDUWET	KUTOWINANGUN	TINGKIR
94	69818995	KB AZ-ZAHRA	BLONDO CELONG	KUTOWINANGUN	TINGKIR
95	69818906	KB BETHANY SCHOOL	JL. JENDRAL SUDIRMAN NO.61	KUTOWINANGUN KIDUL	TINGKIR
96	69819031	KB ISLAHUL MUNA	JL. TINGKIR RAYA KM. 1	TINGKIR TENGAH	TINGKIR
97	69970230	KB ISLAM MASYITHOH	JALAN JA` FAR SHODIQ NO. 16	KALIBENING	TINGKIR
98	69819017	KB KRISTEN 03 EBEN HAEZER	JL. SENJOYO NO.3B	KUTOWINANGUN KIDUL	TINGKIR
99	69987002	KB KRISTEN CHARITAS	JL. CANDI SARI NO.3 RT.14 RW.V	KUTOWINANGUN LOR	TINGKIR
100	69985425	KB MADATUNAL ULA	JL. KH ASYARIE RT. 01 RW. III NGENTAK	TINGKIR LOR	TINGKIR
101	69818925	KB MASITHOH	JL. MAYANGSARI RT.03 RW.05	SIDOREJO KIDUL	TINGKIR
102	69818882	KB NATURA	WIROYUDAN RT 02 RW 06	TINGKIR TENGAH	TINGKIR
103	69819035	KB PERMATA	KALIPENGGING I/8 / KALIBODRI NO.110 RT.10 RW.01	KUTOWINANGUN KIDUL	TINGKIR
104	69819068	KB QARYAH TAHYYIBAH	JL. RADEN MAS SAID NO.12	KALIBENING	TINGKIR
105	69919851	KB SHALLOM	JL. WIDOSARI NO 1 RT 02 RW XI KARANG DUWET	KUTOWINANGUN	TINGKIR
106	69818948	KB YATAMA	JL. YATAMA NO.77	TINGKIR LOR	TINGKIR
107	69984523	KBIT AL FITROH	JL. PERENGREJO NO.05 RT.04 RW III	GENDONGAN	TINGKIR
108	69818967	KBIT NIDAUH HIKMAH	JL. SARDULO II RT 02 RW 02 MACANAN	SIDOREJO KIDUL	TINGKIR
109	69818979	PAUD AL-HIJRAH	JALAN TRITIS SARI NO: 17	SIDOREJO KIDUL	TINGKIR
110	69948922	PAUD MUTIARA INSAN	PERUM TELAGA MUKTI II/BLOK I II A	TINGKIR TENGAH	TINGKIR
111	69818904	POS PAUD ANGGREK PUTIH	KALILONDO RT 02 RW IV	SIDOREJO KIDUL	TINGKIR
112	69818926	POS PAUD MANGGIS II	JL. NUSANTARA II RT. 06 RW. 03 CANDEN	KUTOWINANGUN LOR	TINGKIR
113	69818978	POS PAUD MAWAR IX	PERUM TELAGA MUKTI II	TINGKIR TENGAH	TINGKIR

NO	NPSN	NAMA SEKOLAH	ALAMAT	KELURAHAN	KECAMATAN
114	69819054	POS PAUD MELATI	JL. NANGGULAN NOMOR. 57 RT.05 RW.VI	KUTOWINANGUN KIDUL	TINGKIR
115	69818898	POS PAUD PELITA	PERUM PONDOK TELAGA MUKTI I NO 79 RT 03 RW VIII	TINGKIR TENGAH	TINGKIR
116	69819055	POS PAUD WIJAYA KUSUMA	SINGOJAYAN RT 3 RW 2	TINGKIR TENGAH	TINGKIR
117	69818889	TPA AKU BISA	JL. KAREBET I NO.7 RT.02 RW.VIII	TINGKIR TENGAH	TINGKIR
118	69818937	TPA NATURA	WIROYUDAN RT 02 RW 06	TINGKIR TENGAH	TINGKIR
119	69818895	TPAIT NIDAUL HIKMAH	JL. SARDULO II RT.02 RW.02 MACANAN	SIDOREJO KIDUL	TINGKIR

2. PENDIDIKAN KESETARAAN

NO.	NPSN	NAMA SATUAN PENDIDIKAN	ALAMAT	KECAMATAN
1	P9934634	PKBM SUNAN GIRI	JL. ARGOWILIS 15-16 KRASAK LEDOK	ARGOMULYO
2	P9934490	PKBM TUNAS HARAPAN	JL. VETERAN 43 B	ARGOMULYO
3	P2964419	PKBM AL GHUFRON	JL. SIMONEGORO, KECANDRAN	SIDOMUKTI
4	P9934611	PKBM DESTINY INSTITUTE	JL. ALIWIJAYAN NO. 3.-4 PENGILON RT 02 / RW III	SIDOMUKTI
5	P9996669	PKBM JUNGLE SCHOOL	JL SETIYAKI NO.37 WARAK, DUKUH	SIDOMUKTI
6	P9934621	PKBM KARISMA	JL. FATMAWATI RT 04 / RW VIII BLOTONGAN	SIDOREJO
7	P9934605	PKBM PERMATA	JL. MARGOSARI NO.3	SIDOREJO
8	P9947912	PKBM AL ISHLAH	PERUM GRIYA BUTUH ASRI KUTOWINANGUN	TINGKIR
9	P9970294	PKBM MARGA YASA	PERUM STAR REGENCY BLOK E.1, JL. MARDITOMO	TINGKIR
10	P9970512	PKBM PIWULANG BECIK	GENDONGAN	TINGKIR
11	P2964421	PKBM QARYAH THAYYIBAH	JL. RADEN MAS SAID NO. 12 KALIBENING	TINGKIR
12	P9952699	UPTD SPNF SKB SALATIGA	JALAN SOEKARNO-HATTA ISEP-ISEP RT.01 RW.03	ARGOMULYO

3. LEMBAGA KURSUS DAN PELATIHAN

NO.	NPSN	NAMA LEMBAGA	ALAMAT	KELURAHAN	KECAMATAN
1	K5665899	LPK AYURVEDA	STADION KRIDANGGO NO. 27 RT. 002 RW. 001	SALATIGA	SIDOMUKTI
2	K5665902	LPK RATNA PURI	PURBAYA III NO. 4	DUKUH	SIDOMUKTI
3	K5655958	LKP PELANGI NUSANTARA	JL. PURBAYA V NO. 10 RT 01 RW 07	DUKUH	SIDOMUKTI

NO.	NPSN	NAMA LEMBAGA	ALAMAT	KELURAHAN	KECAMATAN
			PERUMDA KARANGALIT		
4	K5665960	LKP IMLAC	JL.BINA TARUNA NO.02	MANGUNSARI	SIDOMUKTI
5	K5665924	LPK PRIANGAN	JL. OSAMALIKI NO.58 B	MANGUNSARI	SIDOMUKTI
6	K5665961	LKP REIMA	JL. KALIBODRI NO. 76 RT. 1 RW. 2 KALIOSO	KUTOWINANGUN KIDUL	TINGKIR
7	K5665909	LEMBAGA PENDIDIKAN YASA LUHUR	JALAN IMAM BONJOL NO. 54	SIDOREJO LOR	SIDOREJO
8	56665914	LKP MITRA WIJAYA	JL. DIPONEGORO 68	SALATIGA	SIDOREJO
9	K5665908	LPK ARVIAN	CEMARA RAYA NO. 26	SALATIGA	SIDOREJO
10	K5665918	LPK PUSPA SARI	JL. SINOMAN TEMPEL NO. 737 RT 08 RW 06	SIDOREJO LOR	SIDOREJO
11	K5665925	LPP UNISTAMA	JL. PRAMUKA NO. 17 SALATIGA	SALATIGA	SIDOREJO
12	K5667055	GANESHA OPERATION	JALAN DIPONEGORO NOMOR 77A	SIDOREJO LOR	SIDOREJO
13	-	LPK "ONE"	PANGERAN DIPONEGORO 24	SALATIGA	SIDOREJO
14	K5669090	LKP IQ DUTA ILMU	JL. ABIYOSO NO. 15 E RT 02 RW 01 DUKUH KRAJAN	DUKUH	SIDOMUKTI
15	-	TRISAKA STIR MOBIL SALATIGA	JL. KALIBUKET WIROYUDAN 01/06	TINGKIR TENGAH	TINGKIR
16	K9997200	LKP AZE SPORT	JL. SIDOMULYO GG 7	MANGUNSARI	SIDOMUKTI
17	K5665903	LKP KARTIKA SINAR PERSADA	OSAMALIKI NO 537	SIDOREJO	SALATIGA
18	-	LPK YUME INDONESIA	JL GUNUNG SARI 10 RT 003 RW 006 KARANG PETE	KUTOWINANGUN LOR	TINGKIR
19	K5665962	LPK AGAPE	JL. ABIYOSO 3 NO. 1 RT 02 / RW 01	DUKUH	SIDOMUKTI
20	K5665964	PERHOTELAN 7 SEAS	DUSUN JAGALAN RT. 01 RW. 05	CEBONGAN	ARGOMULYO
21		LPK BIMA	OSAMALIKI 17 F	MANGUNSARI	SIDOMUKTI
22		FOKUS	JL. SOEKARNO HATTA NO. 38	CEBONGAN	ARGOMULYO
23		BIMBINGAN BELAJAR MASTER	JL. TENTARA PELAJAR NO. 25	MANGUNSARI	SIDOMUKTI
24		LKP NIHON NO HIKARI	JL. KENDALISODO NO.18	KALICACING	SIDOMUKTI

NO.	NPSN	NAMA LEMBAGA	ALAMAT	KELURAHAN	KECAMATAN
25	K5665957	LKP YETI ENGLISH COURSE	JL. KEMIRI RAYA NO.793 RT.2 RW.11	SALATIGA	SIDOREJO
26	K5665963	LKP YAYASAN TERANG ANAK RAJA SALATIGA	PONDOK CLUSTER ARGOMULYO BLOK D1 RT.02 RW.06 BULU	TEGALREJO	ARGOMULYO
27		SATYA TUNAS BANGSA	RUKO SALATIGA REGENCY BLOK H. JL. FATMAWATI 188	BLOTONGAN	SIDOREJO
28		NEUTRON YOGYAKARTA CABANGA SALATIGA	JL. DIPONEGORO (BUSSINESS SQUARE, 77 L)	SIDOREJO LOR	SIDOREJO

